เอกสารแนบ ข-16
วิธีปฏิบัติในการบำรุงเชิงป้องกันระบบบำบัดน้ำเสีย

การบำรุงรักษาเชิงป้องกันสำหรับระบบบำบัดน้ำเสีย

1. วัตถุประสงค์

เพื่อรับประกันว่าระบบบำบัดน้ำเสีย ได้รับการบำรุงรักษาตามข้อกำหนดของผู้ผลิต และระบบการจัดการสิ่งแวดล้อม

2. ขอบเขต

เครื่องจักรและอุปกรณ์ในระบบบำบัดน้ำเสีย 2 และ 3

3. คำจัดกัดความ

Maximo	โปรแกรมสำเร็จรูปซึ่งใช้ในการบริหารงานซ่อมบำรุงเป็นหลัก นอกจากนี้ยังมีส่วนช่วยเสริมงานด้านวัสดุคงคลังและการจัดซื้อให้มีความสะดวกและสอดคล้องกับงานบำรุงรักษาเครื่องจักรมากยิ่งขึ้น (Software for computer to execute maintenance management system.)
PM Module	ระบบการจัดการซ่อมบำรุงส่วนที่จัดเก็บข้อมูลการบำรุงรักษาเชิงป้องกันไว้ใน "Maximo"
Equipment Module	ระบบการจัดการซ่อมบำรุงรักษาส่วนที่จัดเก็บข้อมูลเครื่องจักรและอุปกรณ์ใน "Maximo"
ISO Related "E"	การแยกความสำคัญของเครื่องจักรและอุปกรณ์ที่มีผลกระทบต่อสิ่งแวดล้อมใน "Maximo"

Copy No………..

4. ขั้นตอนการปฏิบัติงาน

4.1 เครื่องจักรและอุปกรณ์ทั้งหมดจะได้รับการลงทะเบียนหมายเลขประจำเครื่อง และจัดเก็บไว้ในระบบ "Maximo"

4.2 การตรวจสอบเครื่องจักรประจำวัน จะมีรายละเอียดตามเอกสารแนบ 6.3 (รายละเอียดการบำรุงรักษาเครื่องจักรและอุปกรณ์เชิงป้องกัน)

4.3 การบำรุงรักษาเชิงป้องกันสำหรับเครื่องจักรและอุปกรณ์ที่มีผลกระทบต่อสิ่งแวดล้อมที่ระบุใน "Maximo" Equipment Module ISO Related "E" จะได้รับการดำเนินการตามคำแนะนำของผู้ผลิต และมีกำหนดการบำรุงรักษาตามที่ระบุไว้ใน "Maximo" PM Module

4.4 หากต้องมีการซ่อมบำรุงแบบแก้ไขปัญหา Corrective Maintenance(CM) จะต้อง RC-MT-120 ในการทำงาน

5. บันทึก

5.1 บันทึกของงานซ่อมบำรุงทั้งหมดจะได้รับการระบุในแบบฟอร์ม Preventive maintenance, RC-MT-120 (The same record of ISO 9001) และป้อนข้อมูลเข้าสู่โหมดประวัติ (History module) ของ "Maximo"

5.2 สำหรับการตรวจสอบเครื่องจักรประจำวันจะได้รับการระบุในแบบฟอร์ม Preventive maintenance, RC-MT-120 (The same record of ISO 9001) และป้อนข้อมูลเข้าสู่โหมดประวัติ (History module) ของ "Maximo"

6. เอกสารแนบ

6.1 รายการเครื่องจักรและอุปกรณ์ที่มีผลกระทบต่อสิ่งแวดล้อมในระบบบำบัดน้ำเสีย 2 และ 3

6.2 รายการการบำรุงรักษาเครื่องจักรและอุปกรณ์เชิงป้องกันที่มีผลกระทบต่อสิ่งแวดล้อมในระบบบำบัดน้ำเสีย 2 และ 3

6.3 รายละเอียดการบำรุงรักษาเครื่องจักรและอุปกรณ์เชิงป้องกัน

7. เอกสารอ้างอิง

7.1 Environmental Management System Manual (EM-AA-001)

7.2 Operation Control Procedure (EP-OC-007)

7.3 Monitoring and Measurement Procedure (EP-MM-009)

7.4 Control of Record Procedure (EP-RC-011)

เอกสารแนบ 6.1 รายการเครื่องจักรและอุปกรณ์ที่มีผลกระทบต่อสิ่งแวดล้อมในระบบบำบัดน้ำเสีย 2

ITEM	EQUIPMENT NO.	DESCRIPTION	TYPE
1	132A004	Agitator for ammonia tank ETP#2	Agitator
2	132A005	Agitator for ammonia tank ETP#2	Agitator
3	132A007	Aerator	Aerator
4	132A008	Aerator	Aerator
5	132A009	Aerator	Aerator
6	132A010	Aerator	Aerator
7	132A011	Aerator	Aerator
8	132A012	Aerator	Aerator
9	132E001	Bar screen to mixing tank	Screen
10	132E002	Primary scrapper ETP#2	Screen
11	132E011	Sludge dewatering	
12	132E0081	HV-turbo	Blower
13	132E0082	HV-turbo#2	Blower
14	132E903	Flocculation scrapper ETP#2	Agitator
15	132E904	Flocculation scrapper ETP#2	Agitator
16	132E905	Flocculation scrapper ETP#2	Agitator
17	132E906	Flocculation scrapper ETP#2	Agitator
18	132P004	Equalization to cooling tower pump	pump
19	132P005	Equalization to cooling tower pump	pump
20	132P011	Waste water Pump	pump
21	132P012	Pump tank to aerobic 1, 2	pump
22	132P015	Sludge pump return	pump
23	132P016	Sludge pump return	pump

ITEM	EQUIPMENT NO.	DESCRIPTION	TYPE
24	132P020	Sludge pump to storage	pump
25	132P021	Spray water pump	pump
26	132P023	Spray water pump	pump
27	132P024	Reject water pump	pump
28	132AA	Route check	

เอกสารแนบ 6.1 รายการเครื่องจักรและอุปกรณ์ที่มีผลกระทบต่อสิ่งแวดล้อมในระบบบำบัดน้ำเสีย 3

ITEM	EQUIPMENT NO.	DESCRIPTION	TYPE
1	133E008	HV-Turbo blower 1 (1313E008)	Blower
2	133A007	Aerator in selector tank	Aerator
3	133A008	Aerator in aeration basin	Aerator
4	133A009	Aerator in aeration basin	Aerator
5	133A010	Aerator in aeration basin	Aerator
6	133A011	Aerator in aeration basin	Aerator
7	133A012	Aerator in aeration basin	Aerator
8	133A013	Aerator in aeration basin	Aerator
9	133AA	Route check	

เอกสารแนบ 6.2 รายการการบำรุงรักษาเครื่องจักรและอุปกรณ์เชิงป้องกันที่มีผลกระทบต่อสิ่งแวดล้อมในระบบบำบัดน้ำเสีย 2

ITEM	EQUIP. NO.	DESCRIPTION	PM NUMBER	FREQUENCY WEEKLY				
				DAILY	WEEKLY	MONTHLY	YEARLY	1 YEARS
1	132A004	Agitator for ammonia tank ETP#2	PM4704		X			
2	132A005	Agitator for ammonia tank ETP#2	PM4705		X			
3	132A007	Aerator	PM9411				X	
4	132A008	Aerator	PM9413				X	
5	132A009	Aerator	PM9419				X	
6	132A010	Aerator	PM9420				X	
7	132A011	Aerator	PM9421				X	
8	132A012	Aerator	PM9422				X	
9	132E001	Bar screen to mixing tank	PM4716		X			
10	132E002	Primary scrapper ETP#2	PM4717		X			
11	132E011	Sludge dewatering	PM7481		X			
12	132E0081	HV-Turbo	PM4782M		X			
13	132E0082	HV-Tobo#2	PM4783		X			
14	132E903	Flocculation scrapper ETP#2	PM4700		X			
15	132E904	Flocculation scrapper ETP#2	PM4701		X			
16	132E905	Flocculation scrapper ETP#2	PM4702		X			
17	132E906	Flocculation scrapper ETP#2	PM4703		X			
18	132P004	Equalization to cooling tower pump	PM4331			X		
19	132P005	Equalization to cooling tower pump	PM4332			X		
20	132P011	Waste water Pump	PM4333			X		
21	132P012	Pump tank to aerobic 1, 2	PM4334			X		
22	132P015	Sludge pump return	PM4335			X		

UNCONTROLLED COPY

ITEM	EQUIP. NO.	DESCRIPTION	PM NUMBER	FREQUENCY WEEKLY				
				DAILY	WEEKLY	MONTHLY	YEARLY	1 YEARS
23	132P016	Sludge pump return	PM4336			X		
24	132P020	Sludge pump to storage	PM4337			X		
25	132P021	Spray water pump	PM4338		X			
26	132P023	Spray water pump	PM4339		X			
27	132P024	Reject water pump	PM4340			X		
28	132AA	Route check		X				

เอกสารแนบ 6.2 รายการการบำรุงรักษาเครื่องจักรและอุปกรณ์เชิงป้องกันที่มีผลกระทบต่อสิ่งแวดล้อมในระบบบำบัดน้ำเสีย 3

ITEM	EQUIP. NO.	DESCRIPTION	PM NUMBER	FREQUENCY WEEKLY				
				DAILY	WEEKLY	MONTHLY	YEARLY	1 YEARS
1	133E008	HV-Turbo blower 1 (1313E008)	PM4782			X	X	
2	133A007	Aerator in selector tank	PM9412			X	X	X
3	133A008	Aerator in aeration basin	PM9413			X	X	X
4	133A009	Aerator in aeration basin	PM9415			X	X	X
5	133A010	Aerator in aeration basin	PM9416			X	X	X
6	133A011	Aerator in aeration basin	PM9417			X	X	X
7	133A012	Aerator in aeration basin	PM9418			X	X	X
8	133A013	Aerator in aeration basin	PM33128A				X	
9	133AA	Route check	MD00051	X				

เอกสารแนบ 6.3 รายละเอียดการบำรุงรักษาเครื่องจักรและอุปกรณ์เชิงป้องกันผลกระทบต่อสิ่งแวดล้อมในระบบบำบัดน้ำเสีย

ITEM	INSPECTION	FREQUENCY					
		DAILY	WEEKLY	MONTHLY	6 MONTHLY	YEARLY	2 YEARS
1	ตรวจสอบสภาพเครื่องจักรด้วยประสาทสัมผัส		X				
2	ตรวจสอบ filter inlet ,clean			X			
3	เปลี่ยน Filter inlet					X	
4	ตรวจสอบระดับน้ำมันหล่อลื่น, เติมน้ำมันหล่อลื่น		X	X			
5	เปลี่ยนน้ำมันหล่อลื่น					X	
6	ตรวจสอบวัดอุณหภูมิเครื่องจักร	X	X	X			
7	ตรวจสอบวัดแรงดันต่างๆ	X	X	X			
8	ตรวจสอบการรั่วซึมต่างๆ	X		X			
9	ตรวจสอบการสั่นสะเทือน	X		X			
10	ตรวจสอบการหลวมคลอนต่างๆ (Bolts, Nuts)			X		X	
11	ตรวจสอบคุณภาพน้ำมันหล่อลื่น					X	
12	Overhaul						X
13	ตรวจสอบสาย Air hose			X			
14	เปลี่ยนสาย Air hose				X		

เอกสารแนบ ข-17
แผนลอกรางระบบน้ำฝน ประจำปี 2567

แผนลอกรางระบายน้ำฝนภายในพื้นที่โครงการสวนอุตสาหกรรม 304 อินดัสเตรียล ปาร์ค 3 ประจำปี 2567

ที่	รายการ		Jan-24				Feb-24				Mar-24				Apr-24				May-24				Jun-24				Jul-24				Aug-24				Sep-24				Oct-24				Nov-24				Dec-24			
			1	2	3	4	1	2	3	4	1	2	3	4	1	2	3	4	1	2	3	4	1	2	3	4	1	2	3	4	1	2	3	4	1	2	3	4	1	2	3	4	1	2	3	4	1	2	3	4
1	รางระบายน้ำฝน Zone 1 – 8	Plan																																																	
		Actual																																																	
2	รางระบายน้ำฝน Zone 9 10 11	Plan																																																	
		Actual																																																	
3	รางระบายน้ำฝนหน้าเทอมอล แพค	Plan																																																	
		Actual																																																	
4	รางระบายน้ำฝนหน้าแปลง 751	Plan																																																	
		Actual																																																	
5	รางระบายน้ำฝนหน้าแปลง 764	Plan																																																	
		Actual																																																	
6	รางระบายน้ำฝนหน้า Leta	Plan																																																	
		Actual																																																	

เอกสารแนบ ข-18
การจัดการของเสียจากการดำเนินโครงการ

สรุปปริมาณขยะมูลฝอยภายในสวนอุตสาหกรรม 304IP3 ประจำปี 2567

ปริมาณขยะมูลฝอย (กิโลกรัม)						รวมทั้งหมด
มกราคม	กุมภาพันธ์	มีนาคม	เมษายน	พฤษภาคม	มิถุนายน	
89,461	97,305	95,755	94,618	105,399	111,180	593,718

เอกสารแนบ ข-19
ตัวอย่างการคัดแยกกากของเสียในโรงงาน

หนังสือแจ้งผลการพิจารณา
การขออนุญาตให้นำสิ่งปฏิกูลหรือวัสดุที่ไม่ใช้แล้วออกนอกบริเวณโรงงาน
กรมโรงงานอุตสาหกรรม

เลขที่ 2567-494
หนังสือฉบับนี้ออกให้เพื่อแจ้งผลการพิจารณาของ
บริษัท วินชั่ม กรีน จำกัด
ทะเบียนโรงงานเลขที่ 10250000525526
โดยมีรายละเอียดผลการพิจารณาดังนี้

ลำดับที่	รหัสสิ่งปฏิกูลหรือวัสดุที่ไม่ใช้แล้ว	ชื่อสิ่งปฏิกูลหรือวัสดุที่ไม่ใช้แล้ว	ปริมาณ(ตัน)	รหัสการจัดการ	ผู้รับดำเนินการ	เหตุผล
1	020599	กากตะกอนไขมัน	10.000	042	10190000825494	

รายการที่ได้รับอนุญาตมีผลบังคับใช้ตั้งแต่วันที่ 1 มกราคม 2567 ถึงวันที่ 31 ธันวาคม 2567

ออกให้ ณ วันที่ 1 มกราคม 2567
โดยกรมโรงงานอุตสาหกรรม

หนังสือแจ้งผลการพิจารณาฉบับนี้อนุญาตโดยใช้ระบบอิเล็กทรอนิกส์

รหัสการจัดการสิ่งปฏิกูลหรือวัสดุที่ไม่ใช้แล้ว

011 คัดแยกประเภทเพื่อจำหน่ายต่อ (sorting)
021 กักเก็บในภาชนะบรรจุ (storage) ให้ระบุลักษณะการกักเก็บและภาชนะบรรจุ
031 นำกลับมาใช้ซ้ำ (reuse) ตามวัตถุประสงค์เดิมของวัสดุที่ไม่ใช้แล้วนั้น ๆ
032 ส่งกลับผู้ขายเพื่อกำจัด (return to original producer for disposal) ให้ระบุชื่อผู้ขายที่รับคืน
033 นำบรรจุภัณฑ์กลับไปบรรจุใหม่หรือใช้ซ้ำ (reuse container; to be refilled) ให้ระบุชื่อผู้ขายที่รับคืน
039 นำกลับมาใช้ซ้ำด้วยวิธีอื่น ๆ (other reuse methods) ตามวัตถุประสงค์เดิมของวัสดุที่ไม่ใช้แล้วนั้น ๆ ให้ระบุ
041 ใช้เป็นเชื้อเพลิงทดแทน (use as fuel substitution or burn for energy recovery) โดยตรงในเตาเผา (incinerator) หรือเตาอุตสาหกรรมซีเมนต์ (cement industrial furnace)
042 ทำเชื้อเพลิงผสม (fuel blending) เพื่อนำไปใช้เป็นเชื้อเพลิงสำหรับเตาเผา (incinerator) เตาอุตสาหกรรมซีเมนต์ (cement industrial furnace) หรือหม้อไอน้ำและเตาอุตสาหกรรม (boiler and industrial furnace) ระบุปลายทาง
043 เผาเพื่อใช้เป็นพลังงาน (burn for energy recovery) เฉพาะวัสดุที่ไม่ใช้แล้วที่ไม่เป็นของเสียอันตรายสำหรับเตาไฟ (stove) หรือหม้อไอน้ำและเตาอุตสาหกรรม (boiler and industrial furnace)
044 ใช้เป็นวัตถุดิบทดแทน (use as raw material substitution) ในเตาอุตสาหกรรมซีเมนต์ (cement industrial furnace)
045 ทำวัสดุผสม (material blending) เพื่อใช้เป็นวัตถุดิบทดแทน (use as raw material substitution) ในเตาอุตสาหกรรมซีเมนต์ (cement industrial furnace) ระบุปลายทาง
046 ทำเชื้อเพลิงทดแทนจากวัสดุที่ไม่ใช้แล้วที่ไม่เป็นของเสียอันตราย สำหรับเตาอุตสาหกรรม เพื่อใช้ผลิตกระแสไฟฟ้าโดยเฉพาะ (use as fuel blending for energy recovery) ระบุปลายทาง
047 ใช้วัสดุที่ไม่ใช้แล้วที่ไม่เป็นของเสียอันตราย เพื่อใช้เป็นเชื้อเพลิงทดแทนโดยตรงในเตาเผา (incinerator) เพื่อผลิตกระแสไฟฟ้า
048 ใช้วัสดุที่ไม่ใช้แล้วที่เป็นของเสียอันตราย เพื่อใช้เป็นเชื้อเพลิงทดแทนโดยตรง ในเตาเผา (incinerator) เพื่อผลิตกระแสไฟฟ้า
049 นำกลับมาใช้ประโยชน์อีกด้วยวิธีอื่น ๆ (other recycle methods)
051 เข้ากระบวนการนำตัวทำละลายกลับมาใหม่ (solvent reclamation/regeneration)
052 เข้ากระบวนการนำโลหะกลับมาใหม่ (reclamation/regeneration of metal and metal compounds)
053 เข้ากระบวนการคืนสภาพกรด/ด่าง (acid/base regeneration)
057 เข้ากระบวนการคืนสภาพทรายหล่อแบบที่ใช้งานแล้ว (spent green sand / no bake sand regeneration)
059 นำวัสดุที่ไม่ใช้แล้วอื่น ๆ กลับคืนมาใหม่ (other recovery unlisted materials) ให้ระบุ
061 บำบัดด้วยวิธีชีวภาพ (biological treatment) หรือวิธีเคมีชีวภาพ (chemical biological treatment)
062 บำบัดด้วยวิธีชีวภาพ (biological treatment) เพื่อให้ก๊าซชีวภาพหรือก๊าซไฮโดรเจนเป็นพลังงาน
063 บำบัดด้วยวิธีทางเคมี (chemical treatment) หรือบำบัดด้วยวิธีทางกายภาพ (physical treatment) หรือบำบัดด้วยวิธีทางเคมีกายภาพ (physico-chemical treatment)
065 บำบัดน้ำเสียด้วยวิธีทางเคมีกายภาพ (physico-chemical treatment of wastewater)
066 เข้าระบบบำบัดน้ำเสียรวม (discharge into central wastewater treatment plant)
067 ปรับเสถียรด้วยวิธีทางเคมี (chemical stabilization)
068 ปรับเสถียรหรือตรึงทางเคมีโดยใช้ซีเมนต์หรือวัสดุ pozzolanic (chemical fixation using cementitious and/or pozzolanic material)
069 ใช้วิธีบำบัดอื่น ๆ เพื่อทำลายความเป็นพิษ (other detoxification methods) ให้ระบุ
071 ฝังกลบตามหลักสุขาภิบาล (sanitary landfill) เฉพาะสิ่งปฏิกูลหรือวัสดุที่ไม่ใช้แล้ว ที่ไม่เป็นของเสียอันตรายเท่านั้น
072 ฝังกลบอย่างปลอดภัย (secure landfill)
073 ฝังกลบอย่างปลอดภัย เมื่อทำการปรับเสถียรหรือทำให้เป็นก้อนแข็งแล้ว (secure landfill of stabilized and/or solidified wastes)
074 เผาทำลาย (burn for destruction) ในเตาเผาขยะชุมชน หรือเตาเผาเฉพาะสำหรับสิ่งปฏิกูลหรือวัสดุที่ไม่ใช้แล้วที่ไม่เป็นของเสียอันตรายเท่านั้น
075 เผาทำลายในเตาเผาเฉพาะสำหรับของเสียอันตราย (burn for destruction in hazardous waste incinerator)
076 เผาทำลายร่วมในเตาอุตสาหกรรมซีเมนต์ (co-incineration in cement kiln)
077 อัดฉีดลงบ่อใต้ดิน หรือชั้นดินใต้ทะเล (deep well or underground injection; sea-bed insertion)
079 กำจัดด้วยวิธีอื่น ๆ (other disposal methods) ให้ระบุ
081 รวบรวมและส่งออกนอกประเทศ (collect and export)
082 ถมทะเลหรือที่ลุ่ม (land reclamation) เฉพาะวัสดุที่ไม่ใช้แล้วที่ไม่เป็นของเสียอันตรายเท่านั้น
054 เข้ากระบวนการคืนสภาพตัวเร่งปฏิกิริยา (catalyst regeneration)
055 เข้ากระบวนการคืนสภาพ ถ่านกัมมันต์ใช้งานแล้ว (spent activated carbon regeneration)
056 เข้ากระบวนการคืนสภาพเรซินหรือเมมเบรนที่ใช้งานแล้ว (spent resin or membrane regeneration)
083 หมักทำปุ๋ยหรือสารปรับปรุงคุณภาพดิน (composting or soil conditioner) เฉพาะสิ่งปฏิกูลหรือวัสดุที่ไม่ใช้แล้วที่ไม่เป็นของเสียอันตรายเท่านั้น
084 ทำอาหารสัตว์ (animal feed) เฉพาะสิ่งปฏิกูลหรือวัสดุที่ไม่ใช้แล้วที่ไม่เป็นของเสียอันตรายเท่านั้น
085 ศึกษา วิจัยและพัฒนา (study research and develop) เพื่อการทดลองในลักษณะโครงการนำร่องเท่านั้น

เหตุผลกรณีอื่นๆ

01 ผู้รับดำเนินการไม่ได้รับอนุญาตให้ บำบัด/ กำจัด/นำกลับไปใช้ประโยชน์ใหม่
02 วิธีการบำบัด/กำจัด/นำกลับไปใช้ประโยชน์ใหม่ ไม่เหมาะสม
03 ผู้รับดำเนินการได้รับคำสั่งปรับปรุงตามมาตรา 37 หรือหยุดประกอบกิจการตามมาตรา 39 ตามพระราชบัญญัติโรงงาน
04 ผู้รับดำเนินการไม่ยินยอมรับบำบัด/กำจัด/นำกลับไปใช้ประโยชน์ใหม่
05 ไม่สามารถยื่นขออนุญาตฯ ผ่านสื่ออิเล็กทรอนิกส์ได้
06 ผู้ให้บริการยังไม่ได้แจ้งประกอบกิจการโรงงาน หรือไม่ได้แจ้งประกอบในส่วนขยาย
07 ไม่เข้าข่ายต้องขออนุญาตตามประกาศกระทรวงอุตสาหกรรมเรื่องการจัดการสิ่งปฏิกูลหรือวัสดุที่ไม่ใช้แล้ว พ.ศ. 2566

เหตุผลการไม่อนุญาต

99 อื่นๆ ระบุ.....................

เหตุผลที่ไม่สามารถพิจารณาได้ เนื่องจากขาดเอกสาร หรือเอกสารไม่สมบูรณ์ ดังนี้

11 สำเนาใบอนุญาตประกอบกิจการโรงงานของผู้รับดำเนินการ และหรือ ผู้ก่อกำเนิดวัสดุที่ไม่ใช้แล้ว
12 สำเนาหนังสือรับรองจดทะเบียนนิติบุคคลของผู้รับดำเนินการ และหรือ ผู้ก่อกำเนิดวัสดุที่ไม่ใช้แล้ว
13 สัญญาหรือหนังสือยินยอมการรับบริการระหว่างผู้รับดำเนินการและ ผู้ก่อกำเนิดวัสดุที่ไม่ใช้แล้ว
14 หนังสือการประกันความรับผิด (Liability) ระหว่างผู้รับดำเนินการและ ผู้ก่อกำเนิดวัสดุที่ไม่ใช้แล้ว
15 หนังสือมอบอำนาจให้ผู้หนึ่งผู้ใดกระทำการใดๆ แทนกรรมการผู้มีอำนาจพร้อมติดอากรแสตมป์ของผู้รับดำเนินการ และหรือ ผู้ก่อกำเนิดวัสดุที่ไม่ใช้แล้ว
16 ผลวิเคราะห์ค่าความเข้มข้นทั้งหมดของสิ่งเจือปน (total concentration : mg/kg)
17 ผลวิเคราะห์ด้วยวิธีการสกัดสาร (waste extraction test : mg/l)
18 รายละเอียดกระบวนการผลิตพร้อมแสดงจุดที่เกิดของเสีย
19 รายละเอียดกระบวนการนำของเสียมากำจัด/บำบัด/นำกลับมาใช้ประโยชน์ใหม่
20 สำเนาใบอนุญาตส่งออกวัตถุอันตราย (วอ.6)
21 หนังสือรับรองจากกรมวิชาการเกษตรในการทำปุ๋ยหรือสารปรับปรุงคุณภาพดิน
22 รหัสประเภทหรือชนิดหรือวัสดุที่ไม่ใช้แล้วไม่ถูกต้อง
23 รหัสการจัดการไม่ถูกต้อง
24 การลงนามของกรรมการผู้มีอำนาจในคำขอ/สัญญา ไม่ครบถ้วนตามเงื่อนไขในหนังสือรับรองการจดทะเบียนนิติบุคคล
25 เอกสารข้อมูลความปลอดภัย

หมายเหตุ

- กรณีไม่อนุญาต หากท่านไม่เห็นด้วย สามารถอุทธรณ์เป็นหนังสือพร้อมเหตุผลไปยังอธิบดีกรมโรงงานอุตสาหกรรม ภายใน 15 วัน นับตั้งแต่วันที่ได้รับแจ้งคำสั่งทางการปกครองนี้
- หากท่านจงใจนำหรือนำสิ่งปฏิกูลหรือวัสดุที่ไม่ใช้แล้วออกนอกบริเวณโรงงานโดยไม่ได้รับอนุญาต ถือเป็นความผิดตามมาตรา 45 แห่งพระราชบัญญัติโรงงาน พ.ศ.2535 ต้องระวางโทษปรับไม่เกิน 2 แสนบาท

หนังสือแจ้งผลการพิจารณา
การขออนุญาตให้นำสิ่งปฏิกูลหรือวัสดุที่ไม่ใช้แล้วออกนอกบริเวณโรงงาน
กรมโรงงานอุตสาหกรรม

เลขที่ 2567-494
หนังสือฉบับนี้ออกให้เพื่อแจ้งผลการพิจารณาของ
บริษัท วินชั่ม กรีน จำกัด
ทะเบียนโรงงานเลขที่ 10250000525526
โดยมีรายละเอียดผลการพิจารณาดังนี้

ลำดับที่	รหัสสิ่งปฏิกูลหรือวัสดุที่ไม่ใช้แล้ว	ชื่อสิ่งปฏิกูลหรือวัสดุที่ไม่ใช้แล้ว	ปริมาณ(ตัน)	รหัสการจัดการ	ผู้รับดำเนินการ	เหตุผล
1	020599	กากตะกอนไขมัน	0.000	042	10190000825494	

รายการที่ได้รับอนุญาตมีผลบังคับใช้ตั้งแต่วันที่ 1 มกราคม 2567 ถึงวันที่ 31 มกราคม 2567

ออกให้ ณ วันที่ 1 มกราคม 2567
โดยกรมโรงงานอุตสาหกรรม

หนังสือแจ้งผลการพิจารณาฉบับนี้อนุญาตโดยใช้ระบบอิเล็กทรอนิกส์

หนังสือแจ้งผลการพิจารณา
การขออนุญาตให้นำสิ่งปฏิกูลหรือวัสดุที่ไม่ใช้แล้วออกนอกบริเวณโรงงาน
กรมโรงงานอุตสาหกรรม

เลขที่ 2567-494
หนังสือฉบับนี้ออกให้เพื่อแจ้งผลการพิจารณาของ
บริษัท วินชั่ม กรีน จำกัด
ทะเบียนโรงงานเลขที่ 10250000525526
โดยมีรายละเอียดผลการพิจารณาดังนี้

ลำดับที่	รหัสสิ่งปฏิกูลหรือวัสดุที่ไม่ใช้แล้ว	ชื่อสิ่งปฏิกูลหรือวัสดุที่ไม่ใช้แล้ว	ปริมาณ(ตัน)	รหัสการจัดการ	ผู้รับดำเนินการ	เหตุผล
1	020599	กากตะกอนไขมัน	0.000	042	10190000825494	

รายการที่ได้รับอนุญาตมีผลบังคับใช้ตั้งแต่วันที่ 1 กุมภาพันธ์ 2567 ถึงวันที่ 29 กุมภาพันธ์ 2567

ออกให้ ณ วันที่ 1 กุมภาพันธ์ 2567
โดยกรมโรงงานอุตสาหกรรม

หนังสือแจ้งผลการพิจารณาฉบับนี้อนุญาตโดยใช้ระบบอิเล็กทรอนิกส์

หนังสือแจ้งผลการพิจารณา
การขออนุญาตให้นำสิ่งปฏิกูลหรือวัสดุที่ไม่ใช้แล้วออกนอกบริเวณโรงงาน
กรมโรงงานอุตสาหกรรม

เลขที่ 2567-494
หนังสือฉบับนี้ออกให้เพื่อแจ้งผลการพิจารณาของ
บริษัท วินชั่ม กรีน จำกัด

ทะเบียนโรงงานเลขที่ 10250000525526
โดยมีรายละเอียดผลการพิจารณาดังนี้

ลำดับที่	รหัสสิ่งปฏิกูลหรือวัสดุที่ไม่ใช้แล้ว	ชื่อสิ่งปฏิกูลหรือวัสดุที่ไม่ใช้แล้ว	ปริมาณ(ตัน)	รหัสการจัดการ	ผู้รับดำเนินการ	เหตุผล
1	020599	กากตะกอนไขมัน	0.000	042	10190000825494	

รายการที่ได้รับอนุญาตมีผลบังคับใช้ตั้งแต่วันที่ 1 มีนาคม 2567 ถึงวันที่ 31 มีนาคม 2567

ออกให้ ณ วันที่ 1 มีนาคม 2567
โดยกรมโรงงานอุตสาหกรรม

หนังสือแจ้งผลการพิจารณาฉบับนี้อนุญาตโดยใช้ระบบอิเล็กทรอนิกส์

หนังสือแจ้งผลการพิจารณา
การขออนุญาตให้นำสิ่งปฏิกูลหรือวัสดุที่ไม่ใช้แล้วออกนอกบริเวณโรงงาน
กรมโรงงานอุตสาหกรรม

เลขที่ 2567-494
หนังสือฉบับนี้ออกให้เพื่อแจ้งผลการพิจารณาของ
บริษัท วินชั่ม กรีน จำกัด
ทะเบียนโรงงานเลขที่ 10250000525526
โดยมีรายละเอียดผลการพิจารณาดังนี้

ลำดับที่	รหัสสิ่งปฏิกูลหรือวัสดุที่ไม่ใช้แล้ว	ชื่อสิ่งปฏิกูลหรือวัสดุที่ไม่ใช้แล้ว	ปริมาณ(ตัน)	รหัสการจัดการ	ผู้รับดำเนินการ	เหตุผล
1	020599	กากตะกอนไขมัน	0.000	042	10190000825494	

รายการที่ได้รับอนุญาตมีผลบังคับใช้ตั้งแต่วันที่ 1 เมษายน 2567 ถึงวันที่ 30 เมษายน 2567

ออกให้ ณ วันที่ 1 เมษายน 2567
โดยกรมโรงงานอุตสาหกรรม

หนังสือแจ้งผลการพิจารณาฉบับนี้อนุญาตโดยใช้ระบบอิเล็กทรอนิกส์

หนังสือแจ้งผลการพิจารณา
การขออนุญาตให้นำสิ่งปฏิกูลหรือวัสดุที่ไม่ใช้แล้วออกนอกบริเวณโรงงาน
กรมโรงงานอุตสาหกรรม

เลขที่ 2567-494
หนังสือฉบับนี้ออกให้เพื่อแจ้งผลการพิจารณาของ
บริษัท วินชั่ม กรีน จำกัด
ทะเบียนโรงงานเลขที่ 10250000525526
โดยมีรายละเอียดผลการพิจารณาดังนี้

ลำดับที่	รหัสสิ่งปฏิกูลหรือวัสดุที่ไม่ใช้แล้ว	ชื่อสิ่งปฏิกูลหรือวัสดุที่ไม่ใช้แล้ว	ปริมาณ(ตัน)	รหัสการจัดการ	ผู้รับดำเนินการ	เหตุผล
1	020599	กากตะกอนไขมัน	0.000	042	10190000825494	

รายการที่ได้รับอนุญาตมีผลบังคับใช้ตั้งแต่วันที่ 1 พฤษภาคม 2567 ถึงวันที่ 31 พฤษภาคม 2567

ออกให้ ณ วันที่ 1 พฤษภาคม 2567
โดยกรมโรงงานอุตสาหกรรม

หนังสือแจ้งผลการพิจารณาฉบับนี้อนุญาตโดยใช้ระบบอิเล็กทรอนิกส์

หนังสือแจ้งผลการพิจารณา
การขออนุญาตให้นำสิ่งปฏิกูลหรือวัสดุที่ไม่ใช้แล้วออกนอกบริเวณโรงงาน
กรมโรงงานอุตสาหกรรม

เลขที่ 2567-494
หนังสือฉบับนี้ออกให้เพื่อแจ้งผลการพิจารณาของ
บริษัท วินชั่ม กรีน จำกัด
ทะเบียนโรงงานเลขที่ 10250000525526
โดยมีรายละเอียดผลการพิจารณาดังนี้

ลำดับที่	รหัสสิ่งปฏิกูลหรือวัสดุที่ไม่ใช้แล้ว	ชื่อสิ่งปฏิกูลหรือวัสดุที่ไม่ใช้แล้ว	ปริมาณ(ตัน)	รหัสการจัดการ	ผู้รับดำเนินการ	เหตุผล
1	020599	กากตะกอนไขมัน	0.000	042	10190000825494	

รายการที่ได้รับอนุญาตมีผลบังคับใช้ตั้งแต่วันที่ 1 มิถุนายน 2567 ถึงวันที่ 30 มิถุนายน 2567

ออกให้ ณ วันที่ 1 มิถุนายน 2567
โดยกรมโรงงานอุตสาหกรรม

หนังสือแจ้งผลการพิจารณาฉบับนี้อนุญาตโดยใช้ระบบอิเล็กทรอนิกส์

หนังสือแจ้งผลการพิจารณา
การขออนุญาตให้นำสิ่งปฏิกูลหรือวัสดุที่ไม่ใช้แล้วออกนอกบริเวณโรงงาน
กรมโรงงานอุตสาหกรรม

เลขที่ 2567-494
หนังสือฉบับนี้ออกให้เพื่อแจ้งผลการพิจารณาของ
บริษัท วินชั่ม กรีน จำกัด
ทะเบียนโรงงานเลขที่ 10250000525526
โดยมีรายละเอียดผลการพิจารณาดังนี้

ลำดับที่	รหัสสิ่งปฏิกูลหรือวัสดุที่ไม่ใช้แล้ว	ชื่อสิ่งปฏิกูลหรือวัสดุที่ไม่ใช้แล้ว	ปริมาณ(ตัน)	รหัสการจัดการ	ผู้รับดำเนินการ	เหตุผล
1	020599	กากตะกอนไขมัน	10.000	042	10190000825494	

รายการที่ได้รับอนุญาตมีผลบังคับใช้ตั้งแต่วันที่ 1 กรกฎาคม 2567 ถึงวันที่ 31 กรกฎาคม 2567

ออกให้ ณ วันที่ 1 กรกฎาคม 2567
โดยกรมโรงงานอุตสาหกรรม

หนังสือแจ้งผลการพิจารณาฉบับนี้อนุญาตโดยใช้ระบบอิเล็กทรอนิกส์

หนังสือแจ้งผลการพิจารณา
การขออนุญาตให้นำสิ่งปฏิกูลหรือวัสดุที่ไม่ใช้แล้วออกนอกบริเวณโรงงาน
กรมโรงงานอุตสาหกรรม

เลขที่ 2567-494
หนังสือฉบับนี้ออกให้เพื่อแจ้งผลการพิจารณาของ
บริษัท วินชั่ม กรีน จำกัด
ทะเบียนโรงงานเลขที่ 10250000525526
โดยมีรายละเอียดผลการพิจารณาดังนี้

ลำดับที่	รหัสสิ่งปฏิกูลหรือวัสดุที่ไม่ใช้แล้ว	ชื่อสิ่งปฏิกูลหรือวัสดุที่ไม่ใช้แล้ว	ปริมาณ(ตัน)	รหัสการจัดการ	ผู้รับดำเนินการ	เหตุผล
1	020599	กากตะกอนไขมัน	0.000	042	10190000825494	

รายการที่ได้รับอนุญาตมีผลบังคับใช้ตั้งแต่วันที่ 1 สิงหาคม 2567 ถึงวันที่ 31 สิงหาคม 2567

ออกให้ ณ วันที่ 1 สิงหาคม 2567
โดยกรมโรงงานอุตสาหกรรม

หนังสือแจ้งผลการพิจารณาฉบับนี้อนุญาตโดยใช้ระบบอิเล็กทรอนิกส์

หนังสือแจ้งผลการพิจารณา
การขออนุญาตให้นำสิ่งปฏิกูลหรือวัสดุที่ไม่ใช้แล้วออกนอกบริเวณโรงงาน
กรมโรงงานอุตสาหกรรม

เลขที่ 2567-494
หนังสือฉบับนี้ออกให้เพื่อแจ้งผลการพิจารณาของ
บริษัท วินชั่ม กรีน จำกัด
ทะเบียนโรงงานเลขที่ 10250000525526
โดยมีรายละเอียดผลการพิจารณาดังนี้

ลำดับที่	รหัสสิ่งปฏิกูลหรือวัสดุที่ไม่ใช้แล้ว	ชื่อสิ่งปฏิกูลหรือวัสดุที่ไม่ใช้แล้ว	ปริมาณ(ตัน)	รหัสการจัดการ	ผู้รับดำเนินการ	เหตุผล
1	020599	กากตะกอนไขมัน	0.000	042	10190000825494	

รายการที่ได้รับอนุญาตมีผลบังคับใช้ตั้งแต่วันที่ 1 กันยายน 2567 ถึงวันที่ 30 กันยายน 2567

ออกให้ ณ วันที่ 1 กันยายน 2567
โดยกรมโรงงานอุตสาหกรรม

หนังสือแจ้งผลการพิจารณาฉบับนี้อนุญาตโดยใช้ระบบอิเล็กทรอนิกส์

หนังสือแจ้งผลการพิจารณา
การขออนุญาตให้นำสิ่งปฏิกูลหรือวัสดุที่ไม่ใช้แล้วออกนอกบริเวณโรงงาน
กรมโรงงานอุตสาหกรรม

เลขที่ 2567-494
หนังสือฉบับนี้ออกให้เพื่อแจ้งผลการพิจารณาของ
บริษัท วินชั่ม กรีน จำกัด
ทะเบียนโรงงานเลขที่ 10250000525526
โดยมีรายละเอียดผลการพิจารณาดังนี้

ลำดับที่	รหัสสิ่งปฏิกูลหรือวัสดุที่ไม่ใช้แล้ว	ชื่อสิ่งปฏิกูลหรือวัสดุที่ไม่ใช้แล้ว	ปริมาณ(ตัน)	รหัสการจัดการ	ผู้รับดำเนินการ	เหตุผล
1	020599	กากตะกอนไขมัน	0.000	042	10190000825494	

รายการที่ได้รับอนุญาตมีผลบังคับใช้ตั้งแต่วันที่ 1 ตุลาคม 2567 ถึงวันที่ 31 ตุลาคม 2567

ออกให้ ณ วันที่ 1 ตุลาคม 2567
โดยกรมโรงงานอุตสาหกรรม

หนังสือแจ้งผลการพิจารณาฉบับนี้อนุญาตโดยใช้ระบบอิเล็กทรอนิกส์

หนังสือแจ้งผลการพิจารณา
การขออนุญาตให้นำสิ่งปฏิกูลหรือวัสดุที่ไม่ใช้แล้วออกนอกบริเวณโรงงาน
กรมโรงงานอุตสาหกรรม

เลขที่ 2567-494
หนังสือฉบับนี้ออกให้เพื่อแจ้งผลการพิจารณาของ
บริษัท วินชั่ม กรีน จำกัด
ทะเบียนโรงงานเลขที่ 10250000525526
โดยมีรายละเอียดผลการพิจารณาดังนี้

ลำดับที่	รหัสสิ่งปฏิกูลหรือวัสดุที่ไม่ใช้แล้ว	ชื่อสิ่งปฏิกูลหรือวัสดุที่ไม่ใช้แล้ว	ปริมาณ(ตัน)	รหัสการจัดการ	ผู้รับดำเนินการ	เหตุผล
1	020599	กากตะกอนไขมัน	0.000	042	10190000825494	

รายการที่ได้รับอนุญาตมีผลบังคับใช้ตั้งแต่วันที่ 1 พฤศจิกายน 2567 ถึงวันที่ 30 พฤศจิกายน 2567

ออกให้ ณ วันที่ 1 พฤศจิกายน 2567
โดยกรมโรงงานอุตสาหกรรม

หนังสือแจ้งผลการพิจารณาฉบับนี้อนุญาตโดยใช้ระบบอิเล็กทรอนิกส์

หนังสือแจ้งผลการพิจารณา
การขออนุญาตให้นำสิ่งปฏิกูลหรือวัสดุที่ไม่ใช้แล้วออกนอกบริเวณโรงงาน
กรมโรงงานอุตสาหกรรม

เลขที่ 2567-494
หนังสือฉบับนี้ออกให้เพื่อแจ้งผลการพิจารณาของ
บริษัท วินขั้ม กรีน จำกัด
ทะเบียนโรงงานเลขที่ 10250000525526
โดยมีรายละเอียดผลการพิจารณาดังนี้

ลำดับที่	รหัสสิ่งปฏิกูลหรือวัสดุที่ไม่ใช้แล้ว	ชื่อสิ่งปฏิกูลหรือวัสดุที่ไม่ใช้แล้ว	ปริมาณ(ตัน)	รหัสการจัดการ	ผู้รับดำเนินการ	เหตุผล
1	020599	กากตะกอนไขมัน	0.000	042	10190000825494	

รายการที่ได้รับอนุญาตมีผลบังคับใช้ตั้งแต่วันที่ 1 ธันวาคม 2567 ถึงวันที่ 31 ธันวาคม 2567

ออกให้ ณ วันที่ 1 ธันวาคม 2567
โดยกรมโรงงานอุตสาหกรรม

หนังสือแจ้งผลการพิจารณาฉบับนี้อนุญาตโดยใช้ระบบอิเล็กทรอนิกส์

หนังสือแจ้งผลการพิจารณา
การขออนุญาตให้นำสิ่งปฏิกูลหรือวัสดุที่ไม่ใช้แล้วออกนอกบริเวณโรงงาน
กรมโรงงานอุตสาหกรรม

เลขที่ 2567-O-6856
หนังสือฉบับนี้ออกให้เพื่อแจ้งผลการพิจารณาของ
บริษัท เท็นมะ (ประเทศไทย) จำกัด
ทะเบียนโรงงานเลขที่ 10250000825561
โดยมีรายละเอียดผลการพิจารณาดังนี้

ลำดับที่	รหัสสิ่งปฏิกูลหรือวัสดุที่ไม่ใช้แล้ว	ชื่อสิ่งปฏิกูลหรือวัสดุที่ไม่ใช้แล้ว	ปริมาณ(ตัน)	รหัสการจัดการ	ผู้รับดำเนินการ	เหตุผล
1	150101	กระดาษ	169.227	011	10250002625530	
2	150102	บรรจุภัณฑ์พลาสติก	42.308	011	10250002625530	
3	150110	บรรจุภัณฑ์ปนเปื้อน	1.692	042	10130001925570	
4	150111	กระป๋องสเปรย์	0.846	049	10130001925570	
5	150202	วัสดุปนเปื้อน	4.231	042	10130001925570	
6	160601	แบตเตอรี่	0.846	021	10130001925570	
7	191204	เศษพลาสติก (ผงฝุ่น/ผง)	2.538	042	10130001925570	
8	191204	พลาสติกก้อน/ชิ้น/บด	507.692	011	10250002625530	
9	150202	วัสดุปนเปื้อน	5.000	042	10190000825494	
10	160601	แบตเตอรี่	1.000	021	10190000825494	
11	120105	เศษพลาสติก	3.000	046	10190000825494	
12	160215	หลอดไฟ	1.000	073	20190300225401	
13	150111	กระป๋องสเปรย์	2.000	073	20190300225401	
14	150110	ภาชนะปนเปื้อน อุปกรณ์สำนักงาน	2.000	073	20190300225401	
15	160507	น้ำยา Water reamer cleaning	1.000	065	20190300225401	
16	060204	สารละลายโซเดียมไฮดรอกไซด์	1.000	065	20190300225401	
17	150101	กระดาษ	100.000	011	10200008925616	
18	191204	พลาสติกก้อน ชิ้น บด	600.000	011	10200008925616	
19	150102	บรรจุภัณฑ์พลาสติก	50.000	011	10200008925616	
20	191204	เศษพลาสติก	300.000	049	91590000225607	
21	160304	เศษ Purchase Part	0.100	049	91590000225607	
22	120103	เศษสแตนเลส	0.100	011	91590001025600	
23	120101	เศษเหล็ก	0.100	011	91590001025600	
24	160216	เศษสายไฟ และ เศษมอเตอร์	0.200	011	91590001025600	
25	191204	เศษพลาสติก	300.000	011	91600002425574	
26	160216	เศษชิ้นงานอิเล็กทรอนิกส์ เศษพลาสติกNG	1.000	011	91600002425574	
27	191204	เศษพลาสติก	200.000	011	20250014625500	
28	160216	เศษชิ้นงานอิเล็กทรอนิกส์ เศษพลาสติก NG	1.000	011	20250014625500	
29	150102	บรรจุภัณฑ์พลาสติก	50.000	049	20140079325627	
30	070213	พลาสติกก้อน ชิ้น บด	500.000	049	20140079325627	

รายการที่ได้รับอนุญาตมีผลบังคับใช้ตั้งแต่วันที่ 1 มกราคม 2567 ถึงวันที่ 31 ธันวาคม 2567

ออกให้ ณ วันที่ 1 มกราคม 2567
โดยกรมโรงงานอุตสาหกรรม

หนังสือแจ้งผลการพิจารณาฉบับนี้อนุญาตโดยใช้ระบบอิเล็กทรอนิกส์

รหัสการจัดการสิ่งปฏิกูลหรือวัสดุที่ไม่ใช้แล้ว

011 คัดแยกประเภทเพื่อจำหน่ายต่อ (sorting)
021 กักเก็บในภาชนะบรรจุ (storage) ให้ระบุลักษณะการกักเก็บและภาชนะบรรจุ
031 นำกลับมาใช้ซ้ำ (reuse) ตามวัตถุประสงค์เดิมของวัสดุที่ไม่ใช้แล้วนั้น ๆ
032 ส่งกลับผู้ขายเพื่อกำจัด (return to original producer for disposal) ให้ระบุชื่อผู้ขายที่รับคืน
033 นำบรรจุภัณฑ์กลับไปบรรจุใหม่หรือใช้ซ้ำ (reuse container; to be refilled) ให้ระบุชื่อผู้ขายที่รับคืน
039 นำกลับมาใช้ซ้ำด้วยวิธีอื่น ๆ (other reuse methods) ตามวัตถุประสงค์เดิมของวัสดุที่ไม่ใช้แล้วนั้น ๆ ให้ระบุ
041 ใช้เป็นเชื้อเพลิงทดแทน (use as fuel substitution or burn for energy recovery)โดยตรงในเตาเผา (incinerator) หรือเตาอุตสาหกรรมซีเมนต์ (cement industrial furnace)
042 ทำเชื้อเพลิงผสม (fuel blending) เพื่อนำไปใช้เป็นเชื้อเพลิงสำหรับเตาเผา (incinerator)เตาอุตสาหกรรมซีเมนต์ (cement industrial furnace) หรือหม้อไอน้ำและเตาอุตสาหกรรม (boiler and industrial furnace) ระบุปลายทาง
043 เผาเพื่อใช้เป็นพลังงาน (burn for energy recovery) เฉพาะวัสดุที่ไม่ใช้แล้วที่ไม่เป็นของเสียอันตรายสำหรับเตาไฟ (stove) หรือหม้อไอน้ำและเตาอุตสาหกรรม (boiler and industrial furnace)
044 ใช้เป็นวัตถุดิบทดแทน (use as raw material substitution) ในเตาอุตสาหกรรมซีเมนต์ (cement industrial furnace)
045 ทำวัสดุผสม (material blending) เพื่อใช้เป็นวัตถุดิบทดแทน (use as raw material substitution) ในเตาอุตสาหกรรมซีเมนต์ (cement industrial furnace) ระบุปลายทาง
046 ทำเชื้อเพลิงทดแทนจากวัสดุที่ไม่ใช้แล้วที่ไม่เป็นของเสียอันตราย สำหรับเตาอุตสาหกรรม เพื่อใช้ผลิตกระแสไฟฟ้าโดยเฉพาะ (use as fuel blending for energy recovery) ระบุปลายทาง
047 ใช้วัสดุที่ไม่ใช้แล้วที่ไม่เป็นของเสียอันตราย เพื่อใช้เป็นเชื้อเพลิงทดแทนโดยตรงในเตาเผา (incinerator) เพื่อผลิตกระแสไฟฟ้า
048 ใช้วัสดุที่ไม่ใช้แล้วที่เป็นของเสียอันตราย เพื่อใช้เป็นเชื้อเพลิงทดแทนโดยตรง ในเตาเผา (incinerator) เพื่อผลิตกระแสไฟฟ้า
049 นำกลับมาใช้ประโยชน์อีกด้วยวิธีอื่น ๆ (other recycle methods)
051 เข้ากระบวนการนำตัวทำละลายกลับมาใหม่ (solvent reclamation/regeneration)
052 เข้ากระบวนการนำโลหะกลับมาใหม่ (reclamation/regeneration of metal and metal compounds)
053 เข้ากระบวนการคืนสภาพกรด/ด่าง (acid/base regeneration)
054 เข้ากระบวนการคืนสภาพตัวเร่งปฏิกิริยา (catalyst regeneration)
055 เข้ากระบวนการคืนสภาพ ถ่านกัมมันต์ใช้งานแล้ว (spent activated carbon regeneration)
056 เข้ากระบวนการคืนสภาพเรซินหรือเมมเบรนที่ใช้งานแล้ว (spent resin or membrane regeneration)
057 เข้ากระบวนการคืนสภาพทรายหล่อแบบที่ใช้งานแล้ว (spent green sand / no bake sand regeneration)
059 นำวัสดุที่ไม่ใช้แล้วอื่น ๆ กลับคืนมาใหม่ (other recovery unlisted materials) ให้ระบุ
061 บำบัดด้วยวิธีชีวภาพ (biological treatment) หรือวิธีเคมีชีวภาพ (chemical biological treatment)
062 บำบัดด้วยวิธีชีวภาพ (biological treatment) เพื่อใช้ก๊าซชีวภาพหรือก๊าซไฮโดรเจนเป็นพลังงาน
063 บำบัดด้วยวิธีทางเคมี (chemical treatment) หรือบำบัดด้วยวิธีทางกายภาพ (physical treatment) หรือบำบัดด้วยวิธีทางเคมีกายภาพ (physico-chemical treatment)
065 บำบัดน้ำเสียด้วยวิธีทางเคมีกายภาพ (physico-chemical treatment of wastewater)
066 เข้าระบบบำบัดน้ำเสียรวม (discharge into central wastewater treatment plant)
067 ปรับเสถียรด้วยวิธีทางเคมี (chemical stabilization)
068 ปรับเสถียรหรือตรึงทางเคมีโดยใช้ซีเมนต์หรือวัสดุ pozzolanic (chemical fixation using cementitious and/or pozzolanic material)
069 ใช้วิธีบำบัดอื่น ๆ เพื่อทำลายความเป็นพิษ (other detoxification methods) ให้ระบุ
071 ฝังกลบตามหลักสุขาภิบาล (sanitary landfill) เฉพาะสิ่งปฏิกูลหรือวัสดุที่ไม่ใช้แล้ว ที่ไม่เป็นของเสียอันตรายเท่านั้น
072 ฝังกลบอย่างปลอดภัย (secure landfill)
073 ฝังกลบอย่างปลอดภัย เมื่อทำการปรับเสถียรหรือทำให้เป็นก้อนแข็งแล้ว (secure landfill of stabilized and/or solidified wastes)
074 เผาทำลาย (burn for destruction) ในเตาเผาขยะชุมชน หรือเตาเผาเฉพาะสำหรับสิ่งปฏิกูลหรือวัสดุที่ไม่ใช้แล้วที่ไม่เป็นของเสียอันตรายเท่านั้น
075 เผาทำลายในเตาเผาเฉพาะสำหรับของเสียอันตราย (burn for destruction in hazardous waste incinerator)
076 เผาทำลายร่วมในเตาอุตสาหกรรมซีเมนต์ (co-incineration in cement kiln)
077 อัดฉีดลงบ่อใต้ดิน หรือชั้นดินใต้ทะเล (deep well or underground injection; sea-bed insertion)
079 กำจัดด้วยวิธีอื่น ๆ (other disposal methods) ให้ระบุ
081 รวบรวมและส่งออกนอกประเทศ (collect and export)
082 ถมทะเลหรือที่ลุ่ม (land reclamation) เฉพาะวัสดุที่ไม่ใช้แล้วที่ไม่เป็นของเสียอันตรายเท่านั้น
083 หมักทำปุ๋ยหรือสารปรับปรุงคุณภาพดิน (composting or soil conditioner) เฉพาะสิ่งปฏิกูลหรือวัสดุที่ไม่ใช้แล้วที่ไม่เป็นของเสียอันตรายเท่านั้น
084 ทำอาหารสัตว์ (animal feed) เฉพาะสิ่งปฏิกูลหรือวัสดุที่ไม่ใช้แล้วที่ไม่เป็นของเสียอันตรายเท่านั้น
085 ศึกษา วิจัยและพัฒนา (study research and develop) เพื่อการทดลองในลักษณะโครงการนำร่องเท่านั้น

เหตุผลกรณีอื่นๆ

01 ผู้รับดำเนินการไม่ได้รับอนุญาตให้ บำบัด/ กำจัด/นำกลับไปใช้ประโยชน์ใหม่
02 วิธีการบำบัด/กำจัด/นำกลับไปใช้ประโยชน์ใหม่ ไม่เหมาะสม
03 ผู้รับดำเนินการได้รับคำสั่งปรับปรุงตามมาตรา 37 หรือหยุดประกอบกิจการตามมาตรา 39 ตามพระราชบัญญัติโรงงาน
04 ผู้รับดำเนินการไม่ยินยอมรับบำบัด/กำจัด/นำกลับไปใช้ประโยชน์ใหม่
05 ไม่สามารถยื่นขออนุญาตฯ ผ่านสื่ออิเล็กทรอนิกส์ได้
06 ผู้ให้บริการยังไม่ได้แจ้งประกอบกิจการโรงงาน หรือไม่ได้แจ้งประกอบในส่วนขยาย
07 ไม่เข้าข่ายต้องขออนุญาตตามประกาศกระทรวงอุตสาหกรรมเรื่องการจัดการสิ่งปฏิกูลหรือวัสดุที่ไม่ใช้แล้ว พ.ศ. 2566

เหตุผลการไม่อนุญาต

99 อื่นๆ ระบุ.........................

เหตุผลที่ไม่สามารถพิจารณาได้ เนื่องจากขาดเอกสาร หรือเอกสารไม่สมบูรณ์ ดังนี้

11 สำเนาใบอนุญาตประกอบกิจการโรงงานของผู้รับดำเนินการ และหรือ ผู้ก่อกำเนิดวัสดุที่ไม่ใช้แล้ว
12 สำเนาหนังสือรับรองจดทะเบียนนิติบุคคลของผู้รับดำเนินการ และหรือ ผู้ก่อกำเนิดวัสดุที่ไม่ใช้แล้ว
13 สัญญาหรือหนังสือยินยอมการรับบริการระหว่างผู้รับดำเนินการและ ผู้ก่อกำเนิดวัสดุที่ไม่ใช้แล้ว
14 หนังสือการประกันความรับผิด (Liability) ระหว่างผู้รับดำเนินการและ ผู้ก่อกำเนิดวัสดุที่ไม่ใช้แล้ว
15 หนังสือมอบอำนาจให้ผู้หนึ่งผู้ใดกระทำการใดๆ แทนกรรมการผู้มีอำนาจพร้อมติดอากรแสตมป์ของผู้รับดำเนินการ และหรือ ผู้ก่อกำเนิดวัสดุที่ไม่ใช้แล้ว
16 ผลวิเคราะห์ค่าความเข้มข้นทั้งหมดของสิ่งเจือปน (total concentration : mg/kg)
17 ผลวิเคราะห์ด้วยวิธีการสกัดสาร (waste extraction test : mg/l)
18 รายละเอียดกระบวนการผลิตพร้อมแสดงจุดที่เกิดของเสีย
19 รายละเอียดกระบวนการนำของเสียมากำจัด/บำบัด/นำกลับมาใช้ประโยชน์ใหม่
20 สำเนาใบอนุญาตส่งออกวัตถุอันตราย (วอ.6)
21 หนังสือรับรองจากกรมวิชาการเกษตรในการทำปุ๋ยหรือสารปรับปรุงคุณภาพดิน
22 รหัสประเภทหรือชนิดหรือวัสดุที่ไม่ใช้แล้วไม่ถูกต้อง
23 รหัสการจัดการไม่ถูกต้อง
24 การลงนามของกรรมการผู้มีอำนาจในคำขอ/สัญญา ไม่ครบถ้วนตามเงื่อนไขในหนังสือรับรองการจดทะเบียนนิติบุคคล
25 เอกสารข้อมูลความปลอดภัย

หมายเหตุ

- กรณีไม่อนุญาต หากท่านไม่เห็นด้วย สามารถแจ้งเป็นหนังสือพร้อมเหตุผลไปยังอธิบดีกรมโรงงานอุตสาหกรรม ภายใน 15 วัน นับตั้งแต่วันที่ได้รับแจ้งคำสั่งทางการปกครองนี้
- หากท่านจงใจฝ่าฝืนนำสิ่งปฏิกูลหรือวัสดุที่ไม่ใช้แล้วออกนอกบริเวณโรงงานโดยไม่ได้รับอนุญาต ถือเป็นความผิดตามมาตรา 45 แห่งพระราชบัญญัติโรงงาน พ.ศ.2535 ต้องระวางโทษปรับไม่เกิน 2 แสนบาท

หนังสือแจ้งผลการพิจารณา
การขออนุญาตให้นำสิ่งปฏิกูลหรือวัสดุที่ไม่ใช้แล้วออกนอกบริเวณโรงงาน
กรมโรงงานอุตสาหกรรม

เลขที่ 2567-O-6856
หนังสือฉบับนี้ออกให้เพื่อแจ้งผลการพิจารณาของ
บริษัท เท็นมะ (ประเทศไทย) จำกัด

หนังสือแจ้งผลการพิจารณา
การขออนุญาตให้นำสิ่งปฏิกูลหรือวัสดุที่ไม่ใช้แล้วออกนอกบริเวณโรงงาน
กรมโรงงานอุตสาหกรรม

เลขที่ 2567-O-22615
หนังสือฉบับนี้ออกให้เพื่อแจ้งผลการพิจารณาของ
บริษัท ไทยดอย จำกัด
ทะเบียนโรงงานเลขที่ 20250001325619
โดยมีรายละเอียดผลการพิจารณาดังนี้

ลำดับที่	รหัสสิ่งปฏิกูลหรือวัสดุที่ไม่ใช้แล้ว	ชื่อสิ่งปฏิกูลหรือวัสดุที่ไม่ใช้แล้ว	ปริมาณ(ตัน)	รหัสการจัดการ	ผู้รับดำเนินการ	เหตุผล
1	110502	สังกะสีตะกรัน / สังกะสีขี้เถ้า	41.607	049	91360223825652	
2	150110	ภาชนะปนเปื้อนสารเคมี	9.819	049	10250002025491	
3	190813	กากตะกอนจากระบบบำบัด	147.273	044	10190000325446	

รายการที่ได้รับอนุญาตมีผลบังคับใช้ตั้งแต่วันที่ 1 มกราคม 2567 ถึงวันที่ 31 ธันวาคม 2567

ออกให้ ณ วันที่ 1 มกราคม 2567
โดยกรมโรงงานอุตสาหกรรม

หนังสือแจ้งผลการพิจารณาฉบับนี้อนุญาตโดยใช้ระบบอิเล็กทรอนิกส์

รหัสการจัดการสิ่งปฏิกูลหรือวัสดุที่ไม่ใช้แล้ว

คัดแยกประเภทเพื่อจำหน่ายต่อ (sorting)
กักเก็บในภาชนะบรรจุ (storage) ให้ระบุลักษณะการกักเก็บและภาชนะบรรจุ
นำกลับมาใช้ซ้ำ (reuse) ตามวัตถุประสงค์เดิมของวัสดุที่ไม่ใช้แล้วนั้น ๆ
ส่งกลับผู้ขายเพื่อกำจัด (return to original producer for disposal) ให้ระบุชื่อผู้ขายที่รับคืน
นำบรรจุภัณฑ์กลับไปบรรจุใหม่หรือใช้ซ้ำ (reuse container; to be refilled) ให้ระบุชื่อผู้ขายที่รับคืน
นำกลับมาใช้ซ้ำด้วยวิธีอื่น ๆ (other reuse methods) ตามวัตถุประสงค์เดิมของวัสดุที่ไม่ใช้แล้วนั้น ๆ ให้ระบุ
ใช้เป็นเชื้อเพลิงทดแทน (use as fuel substitution or burn for energy recovery)โดยตรงในเตาเผา (incinerator) หรือเตาอุตสาหกรรมซีเมนต์ (cement industrial furnace)
ทำเชื้อเพลิงผสม (fuel blending) เพื่อนำไปใช้เป็นเชื้อเพลิงสำหรับเตาเผา (incinerator)เตาอุตสาหกรรมซีเมนต์ (cement industrial furnace) หรือหม้อไอน้ำและเตาอุตสาหกรรม (boiler and industrial furnace) ระบุปลายทาง
เผาเพื่อใช้เป็นพลังงาน (burn for energy recovery) เฉพาะวัสดุที่ไม่ใช้แล้วที่ไม่เป็นของเสียอันตรายสำหรับเตาไฟ (stove) หรือหม้อไอน้ำและเตาอุตสาหกรรม (boiler and industrial furnace)
ใช้เป็นวัตถุดิบทดแทน (use as raw material substitution) ในเตาอุตสาหกรรมซีเมนต์ (cement industrial furnace)
ทำวัสดุผสม (material blending) เพื่อใช้เป็นวัตถุดิบทดแทน (use as raw material substitution) ในเตาอุตสาหกรรมซีเมนต์ (cement industrial furnace) ระบุปลายทาง
ทำเชื้อเพลิงทดแทนจากวัสดุที่ไม่ใช้แล้วที่ไม่เป็นของเสียอันตราย สำหรับเตาอุตสาหกรรม เพื่อใช้ผลิตกระแสไฟฟ้าโดยเฉพาะ (use as fuel blending for energy recovery) ระบุปลายทาง
ใช้วัสดุที่ไม่ใช้แล้วที่ไม่เป็นของเสียอันตราย เพื่อใช้เป็นเชื้อเพลิงทดแทนโดยตรงในเตาเผา (incinerator) เพื่อผลิตกระแสไฟฟ้า
ใช้วัสดุที่ไม่ใช้แล้วที่เป็นของเสียอันตราย เพื่อใช้เป็นเชื้อเพลิงทดแทนโดยตรง ในเตาเผา (incinerator) เพื่อผลิตกระแสไฟฟ้า
นำกลับมาใช้ประโยชน์อีกด้วยวิธีอื่น ๆ (other recycle methods)
เข้ากระบวนการนำตัวทำละลายกลับมาใหม่ (solvent reclamation/regeneration)
เข้ากระบวนการนำโลหะกลับมาใหม่ (reclamation/regeneration of metal and metal compounds)
เข้ากระบวนการคืนสภาพกรด/ด่าง (acid/base regeneration)
เข้ากระบวนการคืนสภาพตัวเร่งปฏิกิริยา (catalyst regeneration)
057 เข้ากระบวนการคืนสภาพทรายหล่อแบบที่ใช้งานแล้ว (spent green sand / no bake sand regeneration)
059 นำวัสดุที่ไม่ใช้แล้วอื่น ๆ กลับคืนมาใหม่ (other recovery unlisted materials) ให้ระบุ
061 บำบัดด้วยวิธีชีวภาพ (biological treatment) หรือวิธีเคมีชีวภาพ (chemical biological treatment)
062 บำบัดด้วยวิธีชีวภาพ (biological treatment) เพื่อใช้ก๊าซชีวภาพหรือก๊าซไฮโดรเจนเป็นพลังงาน
063 บำบัดด้วยวิธีทางเคมี (chemical treatment) หรือบำบัดด้วยวิธีทางกายภาพ (physical treatment) หรือบำบัดด้วยวิธีทางเคมีกายภาพ (physico-chemical treatment)
065 บำบัดน้ำเสียด้วยวิธีทางเคมีกายภาพ (physico-chemical treatment of wastewater)
066 เข้าระบบบำบัดน้ำเสียรวม (discharge into central wastewater treatment plant)
067 ปรับเสถียรด้วยวิธีทางเคมี (chemical stabilization)
068 ปรับเสถียรหรือตรึงทางเคมีโดยใช้ซีเมนต์หรือวัสดุ pozzolanic (chemical fixation using cementitious and/or pozzolanic material)
069 ใช้วิธีบำบัดอื่น ๆ เพื่อทำลายความเป็นพิษ (other detoxification methods) ให้ระบุ
071 ฝังกลบตามหลักสุขาภิบาล (sanitary landfill) เฉพาะสิ่งปฏิกูลหรือวัสดุที่ไม่ใช้แล้ว ที่ไม่เป็นของเสียอันตรายเท่านั้น
072 ฝังกลบอย่างปลอดภัย (secure landfill)
073 ฝังกลบอย่างปลอดภัย เมื่อทำการปรับเสถียรหรือทำให้เป็นก้อนแข็งแล้ว (secure landfill of stabilized and/or solidified wastes)
074 เผาทำลาย (burn for destruction) ในเตาเผาขยะชุมชน หรือเตาเผาเฉพาะสำหรับสิ่งปฏิกูลหรือวัสดุที่ไม่ใช้แล้วที่ไม่เป็นของเสียอันตรายเท่านั้น
075 เผาทำลายในเตาเผาเฉพาะสำหรับของเสียอันตราย (burn for destruction in hazardous waste incinerator)
076 เผาทำลายร่วมในเตาอุตสาหกรรมซีเมนต์ (co-incineration in cement kiln)
077 อัดฉีดลงบ่อใต้ดิน หรือชั้นดินใต้ทะเล (deep well or underground injection; sea-bed insertion)
079 กำจัดด้วยวิธีอื่น ๆ (other disposal methods) ให้ระบุ
081 รวบรวมและส่งออกนอกประเทศ (collect and export)
082 ถมทะเลหรือที่ลุ่ม (land reclamation) เฉพาะวัสดุที่ไม่ใช้แล้วที่ไม่เป็นของเสียอันตรายเท่านั้น
083 หมักทำปุ๋ยหรือสารปรับปรุงคุณภาพดิน (composting or soil conditioner) เฉพาะสิ่งปฏิกูลหรือวัสดุที่ไม่ใช้แล้วที่ไม่เป็นของเสียอันตรายเท่านั้น
084 ทำอาหารสัตว์ (animal feed) เฉพาะสิ่งปฏิกูลหรือวัสดุที่ไม่ใช้แล้วที่ไม่เป็นของเสียอันตรายเท่านั้น

หนังสือแจ้งผลการพิจารณา
การขออนุญาตให้นำสิ่งปฏิกูลหรือวัสดุที่ไม่ใช้แล้วออกนอกบริเวณโรงงาน
กรมโรงงานอุตสาหกรรม

เลขที่ 2567-O-29586
หนังสือฉบับนี้ออกให้เพื่อแจ้งผลการพิจารณาของ
บริษัท ยูฮาระ แมนูแฟคเจอริ่ง (ไทยแลนด์) จำกัด
ทะเบียนโรงงานเลขที่ 20250001225579
โดยมีรายละเอียดผลการพิจารณาดังนี้

ลำดับที่	รหัสสิ่งปฏิกูลหรือวัสดุที่ไม่ใช้แล้ว	ชื่อสิ่งปฏิกูลหรือวัสดุที่ไม่ใช้แล้ว	ปริมาณ(ตัน)	รหัสการจัดการ	ผู้รับดำเนินการ	เหตุผล
1	060899	ท่อนำความร้อน	0.818	071	10270011125595	
2	100903	ตะกรันที่เกิดจากเตาอบ	1.636	071	10270011125595	
3	120101	เศษเหล็ก / ลวดมัด Mat	8.528	011	10250001725612	
4	120101	ชิ้นงานเศษเหล็ก / ชิ้นงานสแตนเลส SUS 303 / ชิ้นงานสแตนเลส SUS 304 / ชิ้นงานสแตนเลส SUS 430 / ขี้กลึงเหล็กอัดก้อน / ขี้กลึงเหล็ก / ขี้กลึงสแตนเลสอัดก้อน / ขี้กลึงสแตนเลส	962.845	011	10250046825625	
5	120103	เศษลวดทองแดง	1.636	011	10250001725612	
6	120109	Coolant	146.225	049	10240001025501	
7	120121	หินเจียร	2.455	071	10270011125595	
8	130208	น้ำมันที่ใช้งานแล้ว	39.935	049	10240001025501	
9	140603	Solvent	1.612	049	10240001025501	
10	150101	กระดาษลัง / กล่องพลาสติก / ขวดพลาสติก / ขวดแก้ว / กระดาษ A4 / กระดาษย่อย / ฟิล์มพลาสติกหันพาเลท	7.657	011	10250001725612	
11	150102	พลาสติกรวม (Pastic) / พลาสติกใส	1.636	011	10250001725612	
12	150103	ไม้	2.455	011	10250001725612	
13	150107	ขวดรวม	3.855	011	10250001725612	
14	150110	หลอดพลาสติก / อุปกรณ์สำนักงาน	1.227	042	10130001825564	
15	150110	ภาชนะปนเปื้อนน้ำมัน	9.491	049	10240001025501	
16	150111	กระป๋องสเปรย์	0.818	049	10130120525624	
17	150202	วัสดุดูซับ / วัสดุปนเปื้อน(เชือก) / ทรายดูดซับน้ำมัน	7.773	042	10130001825564	
18	150202	เศษผ้า ถุงมือปนเปื้อน	14.940	042	10240001025501	
19	160214	สายไฟ	0.409	049	10250001725612	
20	160215	หลอดไฟ	0.818	049	10130001825564	
21	160602	แบตเตอรี่ ถ่าน	0.818	021	10130120525624	
22	170402	กระป๋องอลูมิเนียม (Aluminium Can)	0.409	011	10250001725612	
23	170405	อะไหล่เครื่องจักร / แกนเตา (Muffle) / สายพานสแตนเลส (Belt Stainless)	84.046	011	10250001725612	
24	170405	เม็ดมีดกลึง / เม็ดมีดกลึง ไฮสปีด / เม็ดมีดกลึง SKD11	12.273	011	20110021225514	
25	020110	เครื่องจักรเก่า	8.000	011	10110105825538	

รายการที่ได้รับอนุญาตมีผลบังคับใช้ตั้งแต่วันที่ 1 มกราคม 2567 ถึงวันที่ 31 ธันวาคม 2567

ออกให้ ณ วันที่ 1 มกราคม 2567
โดยกรมโรงงานอุตสาหกรรม

หนังสือแจ้งผลการพิจารณาฉบับนี้อนุญาตโดยใช้ระบบอิเล็กทรอนิกส์

รหัสการจัดการสิ่งปฏิกูลหรือวัสดุที่ไม่ใช้แล้ว

011 คัดแยกประเภทเพื่อจำหน่ายต่อ (sorting)
021 กักเก็บในภาชนะบรรจุ (storage) ให้ระบุลักษณะการกักเก็บและภาชนะบรรจุ
031 นำกลับมาใช้ซ้ำ (reuse) ตามวัตถุประสงค์เดิมของวัสดุที่ไม่ใช้แล้วนั้น ๆ
032 ส่งกลับผู้ขายเพื่อกำจัด (return to original producer for disposal) ให้ระบุชื่อผู้ขายที่รับคืน
033 นำบรรจุภัณฑ์กลับไปบรรจุใหม่หรือใช้ซ้ำ (reuse container; to be refilled) ให้ระบุชื่อผู้ขายที่รับคืน
039 นำกลับมาใช้ซ้ำด้วยวิธีอื่น ๆ (other reuse methods) ตามวัตถุประสงค์เดิมของวัสดุที่ไม่ใช้แล้วนั้น ๆ ให้ระบุ
041 ใช้เป็นเชื้อเพลิงทดแทน (use as fuel substitution or burn for energy recovery)โดยตรงในเตาเผา (incinerator) หรือเตาอุตสาหกรรมซีเมนต์ (cement industrial furnace)
042 ทำเชื้อเพลิงผสม (fuel blending) เพื่อนำไปใช้เป็นเชื้อเพลิงสำหรับเตาเผา (incinerator)เตาอุตสาหกรรมซีเมนต์ (cement industrial furnace) หรือหม้อไอน้ำและเตาอุตสาหกรรม (boiler and industrial furnace) ระบุปลายทาง
043 เผาเพื่อใช้เป็นพลังงาน (burn for energy recovery) เฉพาะวัสดุที่ไม่ใช้แล้วที่ไม่เป็นของเสียอันตราย สำหรับเตาไฟ (stove) หรือหม้อไอน้ำและเตาอุตสาหกรรม (boiler and industrial furnace)
044 ใช้เป็นวัตถุดิบทดแทน (use as raw material substitution) ในเตาอุตสาหกรรมซีเมนต์ (cement industrial furnace)
045 ทำวัสดุผสม (material blending) เพื่อใช้เป็นวัตถุดิบทดแทน (use as raw material substitution) ในเตาอุตสาหกรรมซีเมนต์ (cement industrial furnace) ระบุปลายทาง
046 ทำเชื้อเพลิงทดแทนจากวัสดุที่ไม่ใช้แล้วที่ไม่เป็นของเสียอันตราย สำหรับเตาอุตสาหกรรม เพื่อใช้ผลิตกระแสไฟฟ้าโดยเฉพาะ (use as fuel blending for energy recovery) ระบุปลายทาง
047 ใช้วัสดุที่ไม่ใช้แล้วที่ไม่เป็นของเสียอันตราย เพื่อใช้เป็นเชื้อเพลิงทดแทนโดยตรงในเตาเผา (incinerator) เพื่อผลิตกระแสไฟฟ้า
048 ใช้วัสดุที่ไม่ใช้แล้วที่เป็นของเสียอันตราย เพื่อใช้เป็นเชื้อเพลิงทดแทนโดยตรง ในเตาเผา (incinerator) เพื่อผลิตกระแสไฟฟ้า
049 นำกลับมาใช้ประโยชน์อีกด้วยวิธีอื่น ๆ (other recycle methods)
051 เข้ากระบวนการนำตัวทำละลายกลับมาใหม่ (solvent reclamation/regeneration)
052 เข้ากระบวนการนำโลหะกลับมาใหม่ (reclamation/regeneration of metal and metal compounds)
053 เข้ากระบวนการคืนสภาพกรด/ด่าง (acid/base regeneration)
054 เข้ากระบวนการคืนสภาพตัวเร่งปฏิกิริยา (catalyst regeneration)
055 เข้ากระบวนการคืนสภาพ ถ่านกัมมันต์ใช้งานแล้ว (spent activated carbon regeneration)
056 เข้ากระบวนการคืนสภาพเรซินหรือเมมเบรนที่ใช้งานแล้ว (spent resin or membrane regeneration)
057 เข้ากระบวนการคืนสภาพทรายหล่อแบบที่ใช้งานแล้ว (spent green sand / no bake sand regeneration)
059 นำวัสดุที่ไม่ใช้แล้วอื่น ๆ กลับคืนมาใหม่ (other recovery unlisted materials) ให้ระบุ
061 บำบัดด้วยวิธีชีวภาพ (biological treatment) หรือวิธีเคมีชีวภาพ (chemical biological treatment)
062 บำบัดด้วยวิธีชีวภาพ (biological treatment) เพื่อใช้ก๊าซชีวภาพหรือก๊าซไฮโดรเจนเป็นพลังงาน
063 บำบัดด้วยวิธีทางเคมี (chemical treatment) หรือบาบัดด้วยวิธีทางกายภาพ (physical treatment) หรือบำบัดด้วยวิธีทางเคมีกายภาพ (physico-chemical treatment)
065 บำบัดน้ำเสียด้วยวิธีทางเคมีกายภาพ (physico-chemical treatment of wastewater)
066 เข้าระบบบำบัดน้ำเสียรวม (discharge into central wastewater treatment plant)
067 ปรับเสียรด้วยวิธีทางเคมี (chemical stabilization)
068 ปรับเสถียรหรือตรึงทางเคมีโดยใช้ซีเมนต์หรือวัสดุ pozzolanic (chemical fixation using cementitious and/or pozzolanic material)
069 ใช้วิธีบำบัดอื่น ๆ เพื่อทำลายความเป็นพิษ (other detoxification methods) ให้ระบุ
071 ฝังกลบตามหลักสุขาภิบาล (sanitary landfill) เฉพาะสิ่งปฏิกูลหรือวัสดุที่ไม่ใช้แล้ว ที่ไม่เป็นของเสียอันตรายเท่านั้น
072 ฝังกลบอย่างปลอดภัย (secure landfill)
073 ฝังกลบอย่างปลอดภัย เมื่อทำการปรับเสถียรหรือทำให้เป็นก้อนแข็งแล้ว (secure landfill of stabilized and/or solidified wastes)
074 เผาทำลาย (burn for destruction) ในเตาเผาขยะชุมชน หรือเตาเผาเฉพาะสำหรับสิ่งปฏิกูลหรือวัสดุที่ไม่ใช้แล้วที่ไม่เป็นของเสียอันตรายเท่านั้น
075 เผาทำลายในเตาเผาเฉพาะสำหรับของเสียอันตราย (burn for destruction in hazardous waste incinerator)
076 เผาทำลายร่วมในเตาอุตสาหกรรมซีเมนต์ (co-incineration in cement kiln)
077 อัดฉีดลงบ่อใต้ดิน หรือชั้นดินใต้ทะเล (deep well or underground injection; sea-bed insertion)
079 กำจัดด้วยวิธีอื่น ๆ (other disposal methods) ให้ระบุ
081 รวบรวมและส่งออกนอกประเทศ (collect and export)
082 ถมทะเลหรือที่ลุ่ม (land reclamation) เฉพาะวัสดุที่ไม่ใช้แล้วที่ไม่เป็นของเสียอันตรายเท่านั้น
083 หมักทำปุ๋ยหรือสารปรับปรุงคุณภาพดิน (composting or soil conditioner) เฉพาะสิ่งปฏิกูลหรือวัสดุที่ไม่ใช้แล้วที่ไม่เป็นของเสียอันตรายเท่านั้น
084 ทาอาหารสัตว์ (animal feed) เฉพาะสิ่งปฏิกูลหรือวัสดุที่ไม่ใช้แล้วที่ไม่เป็นของเสียอันตรายเท่านั้น
085 ศึกษา วิจัยและพัฒนา (study research and develop) เพื่อการทดลองในลักษณะโครงการนำร่องเท่านั้น

เหตุผลกรณีอื่นๆ

01 ผู้รับดำเนินการไม่ได้รับอนุญาตให้ บำบัด/ กำจัด/นำกลับไปใช้ประโยชน์ใหม่
02 วิธีการบำบัด/กำจัด/นำกลับไปใช้ประโยชน์ใหม่ ไม่เหมาะสม
03 ผู้รับดำเนินการได้รับคำสั่งปรับปรุงตามมาตรา 37 หรือหยุดประกอบกิจการตามมาตรา 39 ตามพระราชบัญญัติโรงงาน
04 ผู้รับดำเนินการไม่ยินยอมรับบำบัด/กำจัด/นำกลับไปใช้ประโยชน์ใหม่
05 ไม่สามารถยื่นขออนุญาตฯ ผ่านสื่ออิเล็กทรอนิกส์ได้
06 ผู้ให้บริการยังไม่ได้แจ้งประกอบกิจการโรงงาน หรือไม่ได้แจ้งประกอบในส่วนขยาย
07 ไม่เข้าข่ายต้องขออนุญาตตามประกาศกระทรวงอุตสาหกรรมเรื่องการจัดการสิ่งปฏิกูลหรือวัสดุที่ไม่ใช้แล้ว พ.ศ. 2566

เหตุผลการไม่อนุญาต

99 อื่นๆ ระบุ........................

เหตุผลที่ไม่สามารถพิจารณาได้ เนื่องจากขาดเอกสาร หรือเอกสารไม่สมบูรณ์ ดังนี้

11 สำเนาใบอนุญาตประกอบกิจการโรงงานของผู้รับดำเนินการ และหรือ ผู้ก่อกำเนิดวัสดุที่ไม่ใช้แล้ว
12 สำเนาหนังสือรับรองจดทะเบียนนิติบุคคลของผู้รับดำเนินการ และหรือ ผู้ก่อกำเนิดวัสดุที่ไม่ใช้แล้ว
13 สัญญาหรือหนังสือยินยอมการรับบริการระหว่างผู้รับดำเนินการและ ผู้ก่อกำเนิดวัสดุที่ไม่ใช้แล้ว
14 หนังสือการประกันความรับผิด (Liability) ระหว่างผู้รับดำเนินการและ ผู้ก่อกำเนิดวัสดุที่ไม่ใช้แล้ว
15 หนังสือมอบอำนาจให้ผู้หนึ่งผู้ใดกระทำการใดๆ แทนกรรมการผู้มีอำนาจพร้อมติดอากรแสตมป์ของผู้รับดำเนินการ และหรือ ผู้ก่อกำเนิดวัสดุที่ไม่ใช้แล้ว
16 ผลวิเคราะห์ค่าความเข้มข้นทั้งหมดของสิ่งเจือปน (total concentration : mg/kg)
17 ผลวิเคราะห์ด้วยวิธีการสกัดสาร (waste extraction test : mg/l)
18 รายละเอียดกระบวนการผลิตพร้อมแสดงจุดที่เกิดของเสีย
19 รายละเอียดกระบวนการนำของเสียมากำจัด/บำบัด/นำกลับมาใช้ประโยชน์ใหม่
20 สำเนาใบอนุญาตส่งออกวัตถุอันตราย (วอ.6)
21 หนังสือรับรองจากกรมวิชาการเกษตรในการทำปุ๋ยหรือสารปรับปรุงคุณภาพดิน
22 รหัสประเภทหรือชนิดหรือวัสดุที่ไม่ใช้แล้วไม่ถูกต้อง
23 รหัสการจัดการไม่ถูกต้อง
24 การลงนามของกรรมการผู้มีอำนาจในคำขอ/สัญญา ไม่ครบถ้วนตามเงื่อนไขในหนังสือรับรองการจดทะเบียนนิติบุคคล
25 เอกสารข้อมูลความปลอดภัย

หมายเหตุ

- กรณีไม่อนุญาต หากท่านไม่เห็นด้วย สามารถแจ้งเป็นหนังสือพร้อมเหตุผลไปยังอธิบดีกรมโรงงานอุตสาหกรรม ภายใน 15 วัน นับตั้งแต่วันที่ได้รับแจ้งคำสั่งทางการปกครองนี้
- หากท่านจงใจฝ่าฝืนนำสิ่งปฏิกูลหรือวัสดุที่ไม่ใช้แล้วออกนอกบริเวณโรงงานโดยไม่ได้รับอนุญาต ถือเป็นความผิดตามมาตรา 45 แห่งพระราชบัญญัติโรงงาน พ.ศ.2535 ต้องระวางโทษปรับไม่เกิน 2 แสนบาท

หนังสือแจ้งผลการพิจารณา
การขออนุญาตให้นำสิ่งปฏิกูลหรือวัสดุที่ไม่ใช้แล้วออกนอกบริเวณโรงงาน
กรมโรงงานอุตสาหกรรม

เลขที่ 2567-O-15908
หนังสือฉบับนี้ออกให้เพื่อแจ้งผลการพิจารณาของ
บริษัท ไทย โคะอิโท จำกัด
ทะเบียนโรงงานเลขที่ 10250100525558
โดยมีรายละเอียดผลการพิจารณาดังนี้

ลำดับที่	รหัสสิ่งปฏิกูลหรือวัสดุที่ไม่ใช้แล้ว	ชื่อสิ่งปฏิกูลหรือวัสดุที่ไม่ใช้แล้ว	ปริมาณ(ตัน)	รหัสการจัดการ	ผู้รับดำเนินการ	เหตุผล
1	070213	เศษพลาสติก	19.359	011	10110295725647	
2	070213	เศษพลาสติก	180.471	011	10240011525607	
3	070213	เศษพลาสติก Mold BMC	655.957	071	10250006425606	
4	080111	กากสี (Paint Sludge)	345.314	042	10190000825494	
5	130206	USED OIL	9.557	042	10210200225459	
6	140603	ทินเนอร์ใช้แล้ว	9.448	051	10210200225459	
7	150101	กระดาษ	28.796	011	10110295725647	
8	150103	เศษไม้	17.250	011	10110295725647	
9	150110	ภาชนะปนเปื้อนเคมีภัณฑ์(ปีบ) / ภาชนะบรรจุปนเปื้อน(ถัง200ลิตร)	36.879	049	10210100325458	
10	150110	ภาชนะปนเปื้อน	68.843	073	20190300225401	
11	150202	วัสดุปนเปื้อน	159.079	042	10190000825494	

รายการที่ได้รับอนุญาตมีผลบังคับใช้ตั้งแต่วันที่ 1 มกราคม 2567 ถึงวันที่ 31 ธันวาคม 2567

ออกให้ ณ วันที่ 1 มกราคม 2567
โดยกรมโรงงานอุตสาหกรรม

หนังสือแจ้งผลการพิจารณาฉบับนี้อนุญาตโดยใช้ระบบอิเล็กทรอนิกส์

รหัสการจัดการสิ่งปฏิกูลหรือวัสดุที่ไม่ใช้แล้ว

011 คัดแยกประเภทเพื่อจำหน่ายต่อ (sorting)
021 กักเก็บในภาชนะบรรจุ (storage) ให้ระบุลักษณะการกักเก็บและภาชนะบรรจุ
031 นำกลับมาใช้ซ้ำ (reuse) ตามวัตถุประสงค์เดิมของวัสดุที่ไม่ใช้แล้วนั้น ๆ
032 ส่งกลับผู้ขายเพื่อกำจัด (return to original producer for disposal) ให้ระบุชื่อผู้ขายที่รับคืน
033 นำบรรจุภัณฑ์กลับไปบรรจุใหม่หรือใช้ซ้ำ (reuse container; to be refilled) ให้ระบุชื่อผู้ขายที่รับคืน
039 นำกลับมาใช้ซ้ำด้วยวิธีอื่น ๆ (other reuse methods) ตามวัตถุประสงค์เดิมของวัสดุที่ไม่ใช้แล้วนั้น ๆ ให้ระบุ
041 ใช้เป็นเชื้อเพลิงทดแทน (use as fuel substitution or burn for energy recovery)โดยตรงในเตาเผา (incinerator) หรือเตาอุตสาหกรรมซีเมนต์ (cement industrial furnace)
042 ทำเชื้อเพลิงผสม (fuel blending) เพื่อนำไปใช้เป็นเชื้อเพลิงสำหรับเตาเผา (incinerator)เตาอุตสาหกรรมซีเมนต์ (cement industrial furnace) หรือหม้อไอน้ำและเตาอุตสาหกรรม (boiler and industrial furnace) ระบุปลายทาง
043 เผาเพื่อใช้เป็นพลังงาน (burn for energy recovery) เฉพาะวัสดุที่ไม่ใช้แล้วที่ไม่เป็นของเสียอันตราย สำหรับเตาไฟ (stove) หรือหม้อไอน้ำและเตาอุตสาหกรรม (boiler and industrial furnace)
044 ใช้เป็นวัตถุดิบทดแทน (use as raw material substitution) ในเตาอุตสาหกรรมซีเมนต์ (cement industrial furnace)
045 ทำวัสดุผสม (material blending) เพื่อใช้เป็นวัตถุดิบทดแทน (use as raw material substitution) ในเตาอุตสาหกรรมซีเมนต์ (cement industrial furnace) ระบุปลายทาง
046 ทำเชื้อเพลิงทดแทนจากวัสดุที่ไม่ใช้แล้วที่ไม่เป็นของเสียอันตราย สำหรับเตาอุตสาหกรรม เพื่อใช้ผลิตกระแสไฟฟ้าโดยเฉพาะ (use as fuel blending for energy recovery) ระบุปลายทาง
047 ใช้วัสดุที่ไม่ใช้แล้วที่ไม่เป็นของเสียอันตราย เพื่อใช้เป็นเชื้อเพลิงทดแทนโดยตรงในเตาเผา (incinerator) เพื่อผลิตกระแสไฟฟ้า
048 ใช้วัสดุที่ไม่ใช้แล้วที่เป็นของเสียอันตราย เพื่อใช้เป็นเชื้อเพลิงทดแทนโดยตรง ในเตาเผา (incinerator) เพื่อผลิตกระแสไฟฟ้า
049 นำกลับมาใช้ประโยชน์อีกด้วยวิธีอื่น ๆ (other recycle methods)
051 เข้ากระบวนการนำตัวทำละลายกลับมาใหม่ (solvent reclamation/regeneration)
052 เข้ากระบวนการนำโลหะกลับมาใหม่ (reclamation/regeneration of metal and metal compounds)
053 เข้ากระบวนการคืนสภาพกรด/ด่าง (acid/base regeneration)
054 เข้ากระบวนการคืนสภาพตัวเร่งปฏิกิริยา (catalyst regeneration)
055 เข้ากระบวนการคืนสภาพ ถ่านกัมมันต์ใช้งานแล้ว (spent activated carbon regeneration)
056 เข้ากระบวนการคืนสภาพเรซินหรือเมมเบรนที่ใช้งานแล้ว (spent resin or membrane regeneration)
057 เข้ากระบวนการคืนสภาพทรายหล่อแบบที่ใช้งานแล้ว (spent green sand / no bake sand regeneration)
059 นำวัสดุที่ไม่ใช้แล้วอื่น ๆ กลับคืนมาใหม่ (other recovery unlisted materials) ให้ระบุ
061 บำบัดด้วยวิธีชีวภาพ (biological treatment) หรือวิธีเคมีชีวภาพ (chemical biological treatment)
062 บำบัดด้วยวิธีชีวภาพ (biological treatment) เพื่อใช้ก๊าซชีวภาพหรือก๊าซไฮโดรเจนเป็นพลังงาน
063 บำบัดด้วยวิธีทางเคมี (chemical treatment) หรือบาบัดด้วยวิธีทางกายภาพ (physical treatment) หรือบำบัดด้วยวิธีทางเคมีกายภาพ (physico-chemical treatment)
065 บำบัดน้ำเสียด้วยวิธีทางเคมีกายภาพ (physico-chemical treatment of wastewater)
066 เข้าระบบบำบัดน้ำเสียรวม (discharge into central wastewater treatment plant)
067 ปรับเสียรด้วยวิธีทางเคมี (chemical stabilization)
068 ปรับเสถียรหรือตรึงทางเคมีโดยใช้ซีเมนต์หรือวัสดุ pozzolanic (chemical fixation using cementitious and/or pozzolanic material)
069 ใช้วิธีบำบัดอื่น ๆ เพื่อทำลายความเป็นพิษ (other detoxification methods) ให้ระบุ
071 ฝังกลบตามหลักสุขาภิบาล (sanitary landfill) เฉพาะสิ่งปฏิกูลหรือวัสดุที่ไม่ใช้แล้ว ที่ไม่เป็นของเสียอันตรายเท่านั้น
072 ฝังกลบอย่างปลอดภัย (secure landfill)
073 ฝังกลบอย่างปลอดภัย เมื่อทำการปรับเสถียรหรือทำให้เป็นก้อนแข็งแล้ว (secure landfill of stabilized and/or solidified wastes)
074 เผาทำลาย (burn for destruction) ในเตาเผาขยะชุมชน หรือเตาเผาเฉพาะสำหรับสิ่งปฏิกูลหรือวัสดุที่ไม่ใช้แล้วที่ไม่เป็นของเสียอันตรายเท่านั้น
075 เผาทำลายในเตาเผาเฉพาะสำหรับของเสียอันตราย (burn for destruction in hazardous waste incinerator)
076 เผาทำลายร่วมในเตาอุตสาหกรรมซีเมนต์ (co-incineration in cement kiln)
077 อัดฉีดลงบ่อใต้ดิน หรือชั้นดินใต้ทะเล (deep well or underground injection; sea-bed insertion)
079 กำจัดด้วยวิธีอื่น ๆ (other disposal methods) ให้ระบุ
081 รวบรวมและส่งออกนอกประเทศ (collect and export)
082 ถมทะเลหรือที่ลุ่ม (land reclamation) เฉพาะวัสดุที่ไม่ใช้แล้วที่ไม่เป็นของเสียอันตรายเท่านั้น
083 หมักทำปุ๋ยหรือสารปรับปรุงคุณภาพดิน (composting or soil conditioner) เฉพาะสิ่งปฏิกูลหรือวัสดุที่ไม่ใช้แล้วที่ไม่เป็นของเสียอันตรายเท่านั้น
084 ทาอาหารสัตว์ (animal feed) เฉพาะสิ่งปฏิกูลหรือวัสดุที่ไม่ใช้แล้วที่ไม่เป็นของเสียอันตรายเท่านั้น
085 ศึกษา วิจัยและพัฒนา (study research and develop) เพื่อการทดลองในลักษณะโครงการนำร่องเท่านั้น

เหตุผลกรณีอื่นๆ

01 ผู้รับดำเนินการไม่ได้รับอนุญาตให้ บำบัด/ กำจัด/นำกลับไปใช้ประโยชน์ใหม่
02 วิธีการบำบัด/กำจัด/นำกลับไปใช้ประโยชน์ใหม่ ไม่เหมาะสม
03 ผู้รับดำเนินการได้รับคำสั่งปรับปรุงตามมาตรา 37 หรือหยุดประกอบกิจการตามมาตรา 39 ตามพระราชบัญญัติโรงงาน
04 ผู้รับดำเนินการไม่ยินยอมรับบำบัด/กำจัด/นำกลับไปใช้ประโยชน์ใหม่
05 ไม่สามารถยื่นขออนุญาตฯ ผ่านสื่ออิเล็กทรอนิกส์ได้
06 ผู้ให้บริการยังไม่ได้แจ้งประกอบกิจการโรงงาน หรือไม่ได้แจ้งประกอบในส่วนขยาย
07 ไม่เข้าข่ายต้องขออนุญาตตามประกาศกระทรวงอุตสาหกรรมเรื่องการจัดการสิ่งปฏิกูลหรือวัสดุที่ไม่ใช้แล้ว พ.ศ. 2566

เหตุผลการไม่อนุญาต

99 อื่นๆ ระบุ........................

เหตุผลที่ไม่สามารถพิจารณาได้ เนื่องจากขาดเอกสาร หรือเอกสารไม่สมบูรณ์ ดังนี้

11 สำเนาใบอนุญาตประกอบกิจการโรงงานของผู้รับดำเนินการ และหรือ ผู้ก่อกำเนิดวัสดุที่ไม่ใช้แล้ว
12 สำเนาหนังสือรับรองจดทะเบียนนิติบุคคลของผู้รับดำเนินการ และหรือ ผู้ก่อกำเนิดวัสดุที่ไม่ใช้แล้ว
13 สัญญาหรือหนังสือยินยอมการรับบริการระหว่างผู้รับดำเนินการและ ผู้ก่อกำเนิดวัสดุที่ไม่ใช้แล้ว
14 หนังสือการประกันความรับผิด (Liability) ระหว่างผู้รับดำเนินการและ ผู้ก่อกำเนิดวัสดุที่ไม่ใช้แล้ว
15 หนังสือมอบอำนาจให้ผู้หนึ่งผู้ใดกระทำการใดๆ แทนกรรมการผู้มีอำนาจพร้อมติดอากรแสตมป์ของผู้รับดำเนินการ และหรือ ผู้ก่อกำเนิดวัสดุที่ไม่ใช้แล้ว
16 ผลวิเคราะห์ค่าความเข้มข้นทั้งหมดของสิ่งเจือปน (total concentration : mg/kg)
17 ผลวิเคราะห์ด้วยวิธีการสกัดสาร (waste extraction test : mg/l)
18 รายละเอียดกระบวนการผลิตพร้อมแสดงจุดที่เกิดของเสีย
19 รายละเอียดกระบวนการนำของเสียมากำจัด/บำบัด/นำกลับมาใช้ประโยชน์ใหม่
20 สำเนาใบอนุญาตส่งออกวัตถุอันตราย (วอ.6)
21 หนังสือรับรองจากกรมวิชาการเกษตรในการทำปุ๋ยหรือสารปรับปรุงคุณภาพดิน
22 รหัสประเภทหรือชนิดหรือวัสดุที่ไม่ใช้แล้วไม่ถูกต้อง
23 รหัสการจัดการไม่ถูกต้อง
24 การลงนามของกรรมการผู้มีอำนาจในคำขอ/สัญญา ไม่ครบถ้วนตามเงื่อนไขในหนังสือรับรองการจดทะเบียนนิติบุคคล
25 เอกสารข้อมูลความปลอดภัย

หมายเหตุ

- กรณีไม่อนุญาต หากท่านไม่เห็นด้วย สามารถแจ้งเป็นหนังสือพร้อมเหตุผลไปยังอธิบดีกรมโรงงานอุตสาหกรรม ภายใน 15 วัน นับตั้งแต่วันที่ได้รับแจ้งคำสั่งทางการปกครองนี้
- หากท่านจงใจฝ่าฝืนนำสิ่งปฏิกูลหรือวัสดุที่ไม่ใช้แล้วออกนอกบริเวณโรงงานโดยไม่ได้รับอนุญาต ถือเป็นความผิดตามมาตรา 45 แห่งพระราชบัญญัติโรงงาน พ.ศ.2535 ต้องระวางโทษปรับไม่เกิน 2 แสนบาท

หนังสือแจ้งผลการพิจารณา
การขออนุญาตให้นำสิ่งปฏิกูลหรือวัสดุที่ไม่ใช้แล้วออกนอกบริเวณโรงงาน
กรมโรงงานอุตสาหกรรม

เลขที่ 2567-O-15908
หนังสือฉบับนี้ออกให้เพื่อแจ้งผลการพิจารณาของ
บริษัท ไทย โคะอิโท จำกัด
ทะเบียนโรงงานเลขที่ 10250100525558
โดยมีรายละเอียดผลการพิจารณาดังนี้

ลำดับที่	รหัสสิ่งปฏิกูลหรือวัสดุที่ไม่ใช้แล้ว	ชื่อสิ่งปฏิกูลหรือวัสดุที่ไม่ใช้แล้ว	ปริมาณ(ตัน)	รหัสการจัดการ	ผู้รับดำเนินการ	เหตุผล
1	070213	เศษพลาสติก	3.872	011	10110295725647	

2	070213	เศษพลาสติก	10.694	011	10240011525607	
3	070213	เศษพลาสติก Mold BMC	61.191	071	10250006425606	
4	080111	กากสี (Paint Sludge)	34.063	042	10190000825494	
5	130206	USED OIL	0.971	042	10210200225459	
6	140603	ทินเนอร์ใช้แล้ว	0.490	051	10210200225459	
7	150101	กระดาษ	2.959	011	10110295725647	
8	150103	เศษไม้	2.050	011	10110295725647	
9	150110	ภาชนะปนเปื้อนเคมีภัณฑ์(ปีบ) / ภาชนะบรรจุปนเปื้อน(ถัง200ลิตร)	3.776	049	10210100325458	
10	150110	ภาชนะปนเปื้อน	4.369	073	20190300225401	
11	150202	วัสดุปนเปื้อน	14.216	042	10190000825494	

รายการที่ได้รับอนุญาตมีผลบังคับใช้ตั้งแต่วันที่ 1 มกราคม 2567 ถึงวันที่ 31 มกราคม 2567

ออกให้ ณ วันที่ 1 มกราคม 2567
โดยกรมโรงงานอุตสาหกรรม

หนังสือแจ้งผลการพิจารณาฉบับนี้อนุญาตโดยใช้ระบบอิเล็กทรอนิกส์

หนังสือแจ้งผลการพิจารณา
การขออนุญาตให้นำสิ่งปฏิกูลหรือวัสดุที่ไม่ใช้แล้วออกนอกบริเวณโรงงาน
กรมโรงงานอุตสาหกรรม

เลขที่ 2567-O-15908
หนังสือฉบับนี้ออกให้เพื่อแจ้งผลการพิจารณาของ
บริษัท ไทย โคะอิโท จำกัด
ทะเบียนโรงงานเลขที่ 10250100525558
โดยมีรายละเอียดผลการพิจารณาดังนี้

ลำดับที่	รหัสสิ่งปฏิกูลหรือวัสดุที่ไม่ใช้แล้ว	ชื่อสิ่งปฏิกูลหรือวัสดุที่ไม่ใช้แล้ว	ปริมาณ(ตัน)	รหัสการจัดการ	ผู้รับดำเนินการ	เหตุผล
1	070213	เศษพลาสติก	3.872	011	10110295725647	
2	070213	เศษพลาสติก	15.694	011	10240011525607	
3	070213	เศษพลาสติก Mold BMC	61.191	071	10250006425606	
4	080111	กากสี (Paint Sludge)	34.063	042	10190000825494	
5	130206	USED OIL	0.971	042	10210200225459	
6	140603	ทินเนอร์ใช้แล้ว	0.490	051	10210200225459	
7	150101	กระดาษ	2.959	011	10110295725647	
8	150103	เศษไม้	2.050	011	10110295725647	
9	150110	ภาชนะปนเปื้อนเคมีภัณฑ์(ปีบ) / ภาชนะบรรจุปนเปื้อน(ถัง200ลิตร)	3.776	049	10210100325458	
10	150110	ภาชนะปนเปื้อน	4.369	073	20190300225401	
11	150202	วัสดุปนเปื้อน	14.216	042	10190000825494	

รายการที่ได้รับอนุญาตมีผลบังคับใช้ตั้งแต่วันที่ 1 กุมภาพันธ์ 2567 ถึงวันที่ 29 กุมภาพันธ์ 2567

หนังสือแจ้งผลการพิจารณา
การขออนุญาตให้นำสิ่งปฏิกูลหรือวัสดุที่ไม่ใช้แล้วออกนอกบริเวณโรงงาน
กรมโรงงานอุตสาหกรรม

เลขที่ 2567-O-15908
หนังสือฉบับนี้ออกให้เพื่อแจ้งผลการพิจารณาของ
บริษัท ไทย โคะอิโท จำกัด
ทะเบียนโรงงานเลขที่ 10250100525558
โดยมีรายละเอียดผลการพิจารณาดังนี้

ลำดับที่	รหัสสิ่งปฏิกูลหรือวัสดุที่ไม่ใช้แล้ว	ชื่อสิ่งปฏิกูลหรือวัสดุที่ไม่ใช้แล้ว	ปริมาณ(ตัน)	รหัสการจัดการ	ผู้รับดำเนินการ	เหตุผล
1	070213	เศษพลาสติก	3.872	011	10110295725647	
2	070213	เศษพลาสติก	10.694	011	10240011525607	
3	070213	เศษพลาสติก Mold BMC	61.191	071	10250006425606	
4	080111	กากสี (Paint Sludge)	34.063	042	10190000825494	
5	130206	USED OIL	0.971	042	10210200225459	
6	140603	ทินเนอร์ใช้แล้ว	0.490	051	10210200225459	
7	150101	กระดาษ	2.959	011	10110295725647	
8	150103	เศษไม้	2.050	011	10110295725647	
9	150110	ภาชนะปนเปื้อนเคมีภัณฑ์(ปีบ) / ภาชนะบรรจุปนเปื้อน(ถัง200ลิตร)	3.776	049	10210100325458	
10	150110	ภาชนะปนเปื้อน	4.369	073	20190300225401	
11	150202	วัสดุปนเปื้อน	14.216	042	10190000825494	

รายการที่ได้รับอนุญาตมีผลบังคับใช้ตั้งแต่วันที่ 1 เมษายน 2567 ถึงวันที่ 30 เมษายน 2567

ออกให้ ณ วันที่ 1 เมษายน 2567
โดยกรมโรงงานอุตสาหกรรม

หนังสือแจ้งผลการพิจารณาฉบับนี้อนุญาตโดยใช้ระบบอิเล็กทรอนิกส์

หนังสือแจ้งผลการพิจารณา
การขออนุญาตให้นำสิ่งปฏิกูลหรือวัสดุที่ไม่ใช้แล้วออกนอกบริเวณโรงงาน
กรมโรงงานอุตสาหกรรม

เลขที่ 2567-O-15908
หนังสือฉบับนี้ออกให้เพื่อแจ้งผลการพิจารณาของ
บริษัท ไทย โคะอิโท จำกัด
ทะเบียนโรงงานเลขที่ 10250100525558
โดยมีรายละเอียดผลการพิจารณาดังนี้

ลำดับที่	รหัสสิ่งปฏิกูลหรือวัสดุที่ไม่ใช้แล้ว	ชื่อสิ่งปฏิกูลหรือวัสดุที่ไม่ใช้แล้ว	ปริมาณ(ตัน)	รหัสการจัดการ	ผู้รับดำเนินการ	เหตุผล

ออกให้ ณ วันที่ 1 กุมภาพันธ์ 2567
โดยกรมโรงงานอุตสาหกรรม

หนังสือแจ้งผลการพิจารณาฉบับนี้อนุญาตโดยใช้ระบบอิเล็กทรอนิกส์

หนังสือแจ้งผลการพิจารณา
การขออนุญาตให้นำสิ่งปฏิกูลหรือวัสดุที่ไม่ใช้แล้วออกนอกบริเวณโรงงาน
กรมโรงงานอุตสาหกรรม

เลขที่ 2567-O-15908
หนังสือฉบับนี้ออกให้เพื่อแจ้งผลการพิจารณาของ
บริษัท ไทย โคะอิโท จำกัด
ทะเบียนโรงงานเลขที่ 10250100525558
โดยมีรายละเอียดผลการพิจารณาดังนี้

ลำดับที่	รหัสสิ่งปฏิกูลหรือวัสดุที่ไม่ใช้แล้ว	ชื่อสิ่งปฏิกูลหรือวัสดุที่ไม่ใช้แล้ว	ปริมาณ(ตัน)	รหัสการจัดการ	ผู้รับดำเนินการ	เหตุผล
1	070213	เศษพลาสติก	3.872	011	10110295725647	
2	070213	เศษพลาสติก	11.694	011	10240011525607	
3	070213	เศษพลาสติก Mold BMC	61.191	071	10250006425606	
4	080111	กากสี (Paint Sludge)	34.063	042	10190000825494	
5	130206	USED OIL	0.971	042	10210200225459	
6	140603	ทินเนอร์ใช้แล้ว	0.490	051	10210200225459	
7	150101	กระดาษ	2.959	011	10110295725647	
8	150103	เศษไม้	2.050	011	10110295725647	
9	150110	ภาชนะปนเปื้อนเคมีภัณฑ์(ปีบ) / ภาชนะบรรจุปนเปื้อน(ถัง200ลิตร)	3.776	049	10210100325458	
10	150110	ภาชนะปนเปื้อน	4.369	073	20190300225401	
11	150202	วัสดุปนเปื้อน	14.216	042	10190000825494	

รายการที่ได้รับอนุญาตมีผลบังคับใช้ตั้งแต่วันที่ 1 มีนาคม 2567 ถึงวันที่ 31 มีนาคม 2567

ออกให้ ณ วันที่ 1 มีนาคม 2567
โดยกรมโรงงานอุตสาหกรรม

หนังสือแจ้งผลการพิจารณาฉบับนี้อนุญาตโดยใช้ระบบอิเล็กทรอนิกส์

1	070213	เศษพลาสติก	3.872	011	10110295725647	
2	070213	เศษพลาสติก	14.694	011	10240011525607	
3	070213	เศษพลาสติก Mold BMC	61.191	071	10250006425606	
4	080111	กากสี (Paint Sludge)	34.063	042	10190000825494	
5	130206	USED OIL	0.971	042	10210200225459	
6	140603	ทินเนอร์ใช้แล้ว	0.490	051	10210200225459	
7	150101	กระดาษ	2.959	011	10110295725647	
8	150103	เศษไม้	2.050	011	10110295725647	
9	150110	ภาชนะปนเปื้อนเคมีภัณฑ์(ปีบ) / ภาชนะบรรจุปนเปื้อน(ถัง200ลิตร)	3.776	049	10210100325458	
10	150110	ภาชนะปนเปื้อน	4.369	073	20190300225401	
11	150202	วัสดุปนเปื้อน	14.216	042	10190000825494	

รายการที่ได้รับอนุญาตมีผลบังคับใช้ตั้งแต่วันที่ 1 พฤษภาคม 2567 ถึงวันที่ 31 พฤษภาคม 2567

ออกให้ ณ วันที่ 1 พฤษภาคม 2567
โดยกรมโรงงานอุตสาหกรรม

หนังสือแจ้งผลการพิจารณาฉบับนี้อนุญาตโดยใช้ระบบอิเล็กทรอนิกส์

หนังสือแจ้งผลการพิจารณา
การขออนุญาตให้นำสิ่งปฏิกูลหรือวัสดุที่ไม่ใช้แล้วออกนอกบริเวณโรงงาน
กรมโรงงานอุตสาหกรรม

เลขที่ 2567-O-15908
หนังสือฉบับนี้ออกให้เพื่อแจ้งผลการพิจารณาของ
บริษัท ไทย โคะอิโท จำกัด
ทะเบียนโรงงานเลขที่ 10250100525558
โดยมีรายละเอียดผลการพิจารณาดังนี้

ลำดับที่	รหัสสิ่งปฏิกูลหรือวัสดุที่ไม่ใช้แล้ว	ชื่อสิ่งปฏิกูลหรือวัสดุที่ไม่ใช้แล้ว	ปริมาณ(ตัน)	รหัสการจัดการ	ผู้รับดำเนินการ	เหตุผล
1	070213	เศษพลาสติก	0.000	011	10110295725647	
2	070213	เศษพลาสติก	16.714	011	10240011525607	
3	070213	เศษพลาสติก Mold BMC	50.000	071	10250006425606	
4	080111	กากสี (Paint Sludge)	25.000	042	10190000825494	
5	130206	USED OIL	0.600	042	10210200225459	
6	140603	ทินเนอร์ใช้แล้ว	1.000	051	10210200225459	
7	150101	กระดาษ	2.000	011	10110295725647	
8	150103	เศษไม้	1.000	011	10110295725647	
9	150110	ภาชนะปนเปื้อนเคมีภัณฑ์(ปีบ) / ภาชนะบรรจุปนเปื้อน(ถัง200ลิตร)	2.000	049	10210100325458	
10	150110	ภาชนะปนเปื้อน	6.714	073	20190300225401	
11	150202	วัสดุปนเปื้อน	12.570	042	10190000825494	

รายการที่ได้รับอนุญาตมีผลบังคับใช้ตั้งแต่วันที่ 1 มิถุนายน 2567 ถึงวันที่ 30 มิถุนายน 2567

ออกให้ ณ วันที่ 1 มิถุนายน 2567
โดยกรมโรงงานอุตสาหกรรม

หนังสือแจ้งผลการพิจารณาฉบับนี้อนุญาตโดยใช้ระบบอิเล็กทรอนิกส์

หนังสือแจ้งผลการพิจารณา
การขออนุญาตให้นำสิ่งปฏิกูลหรือวัสดุที่ไม่ใช้แล้วออกนอกบริเวณโรงงาน
กรมโรงงานอุตสาหกรรม

เลขที่ 2567-O-15908
หนังสือฉบับนี้ออกให้เพื่อแจ้งผลการพิจารณาของ
บริษัท ไทย โคะอิโท จำกัด
ทะเบียนโรงงานเลขที่ 10250100525558
โดยมีรายละเอียดผลการพิจารณาดังนี้

ลำดับที่	รหัสสิ่งปฏิกูลหรือวัสดุที่ไม่ใช้แล้ว	ชื่อสิ่งปฏิกูลหรือวัสดุที่ไม่ใช้แล้ว	ปริมาณ(ตัน)	รหัสการจัดการ	ผู้รับดำเนินการ	เหตุผล
1	070213	เศษพลาสติก	0.000	011	10110295725647	
2	070213	เศษพลาสติก	16.714	011	10240011525607	
3	070213	เศษพลาสติก Mold BMC	50.000	071	10250006425606	
4	080111	กากสี (Paint Sludge)	25.000	042	10190000825494	
5	130206	USED OIL	0.600	042	10210200225459	
6	140603	ทินเนอร์ใช้แล้ว	1.000	051	10210200225459	
7	150101	กระดาษ	2.000	011	10110295725647	
8	150103	เศษไม้	1.000	011	10110295725647	
9	150110	ภาชนะปนเปื้อนเคมีภัณฑ์(ปีบ) / ภาชนะบรรจุปนเปื้อน(ถัง200ลิตร)	2.000	049	10210100325458	
10	150110	ภาชนะปนเปื้อน	6.714	073	20190300225401	
11	150202	วัสดุปนเปื้อน	12.570	042	10190000825494	

รายการที่ได้รับอนุญาตมีผลบังคับใช้ตั้งแต่วันที่ 1 กรกฎาคม 2567 ถึงวันที่ 31 กรกฎาคม 2567

ออกให้ ณ วันที่ 1 กรกฎาคม 2567
โดยกรมโรงงานอุตสาหกรรม

หนังสือแจ้งผลการพิจารณาฉบับนี้อนุญาตโดยใช้ระบบอิเล็กทรอนิกส์

บริษัท ไทย โคะอิโท จำกัด
ทะเบียนโรงงานเลขที่ 10250100525558
โดยมีรายละเอียดผลการพิจารณาดังนี้

ลำดับที่	รหัสสิ่งปฏิกูลหรือวัสดุที่ไม่ใช้แล้ว	ชื่อสิ่งปฏิกูลหรือวัสดุที่ไม่ใช้แล้ว	ปริมาณ(ตัน)	รหัสการจัดการ	ผู้รับดำเนินการ	เหตุผล
1	070213	เศษพลาสติก	0.000	011	10110295725647	
2	070213	เศษพลาสติก	16.714	011	10240011525607	
3	070213	เศษพลาสติก Mold BMC	50.000	071	10250006425606	
4	080111	กากสี (Paint Sludge)	25.000	042	10190000825494	
5	130206	USED OIL	0.700	042	10210200225459	
6	140603	ทินเนอร์ใช้แล้ว	1.000	051	10210200225459	
7	150101	กระดาษ	2.000	011	10110295725647	
8	150103	เศษไม้	1.000	011	10110295725647	
9	150110	ภาชนะปนเปื้อนเคมีภัณฑ์(ปีบ) / ภาชนะบรรจุปนเปื้อน(ถัง200ลิตร)	3.000	049	10210100325458	
10	150110	ภาชนะปนเปื้อน	6.714	073	20190300225401	
11	150202	วัสดุปนเปื้อน	12.570	042	10190000825494	

รายการที่ได้รับอนุญาตมีผลบังคับใช้ตั้งแต่วันที่ 1 กันยายน 2567 ถึงวันที่ 30 กันยายน 2567

ออกให้ ณ วันที่ 1 กันยายน 2567
โดยกรมโรงงานอุตสาหกรรม

หนังสือแจ้งผลการพิจารณาฉบับนี้อนุญาตโดยใช้ระบบอิเล็กทรอนิกส์

หนังสือแจ้งผลการพิจารณา
การขออนุญาตให้นำสิ่งปฏิกูลหรือวัสดุที่ไม่ใช้แล้วออกนอกบริเวณโรงงาน
กรมโรงงานอุตสาหกรรม

เลขที่ 2567-O-15908
หนังสือฉบับนี้ออกให้เพื่อแจ้งผลการพิจารณาของ
บริษัท ไทย โคะอิโท จำกัด
ทะเบียนโรงงานเลขที่ 10250100525558
โดยมีรายละเอียดผลการพิจารณาดังนี้

ลำดับที่	รหัสสิ่งปฏิกูลหรือวัสดุที่ไม่ใช้แล้ว	ชื่อสิ่งปฏิกูลหรือวัสดุที่ไม่ใช้แล้ว	ปริมาณ(ตัน)	รหัสการจัดการ	ผู้รับดำเนินการ	เหตุผล
1	070213	เศษพลาสติก	0.000	011	10110295725647	
2	070213	เศษพลาสติก	16.714	011	10240011525607	
3	070213	เศษพลาสติก Mold BMC	50.000	071	10250006425606	
4	080111	กากสี (Paint Sludge)	25.000	042	10190000825494	
5	130206	USED OIL	0.700	042	10210200225459	
6	140603	ทินเนอร์ใช้แล้ว	1.000	051	10210200225459	
7	150101	กระดาษ	2.000	011	10110295725647	

หนังสือแจ้งผลการพิจารณา
การขออนุญาตให้นำสิ่งปฏิกูลหรือวัสดุที่ไม่ใช้แล้วออกนอกบริเวณโรงงาน
กรมโรงงานอุตสาหกรรม

เลขที่ 2567-O-15908
หนังสือฉบับนี้ออกให้เพื่อแจ้งผลการพิจารณาของ
บริษัท ไทย โคะอิโท จำกัด
ทะเบียนโรงงานเลขที่ 10250100525558
โดยมีรายละเอียดผลการพิจารณาดังนี้

ลำดับที่	รหัสสิ่งปฏิกูลหรือวัสดุที่ไม่ใช้แล้ว	ชื่อสิ่งปฏิกูลหรือวัสดุที่ไม่ใช้แล้ว	ปริมาณ(ตัน)	รหัสการจัดการ	ผู้รับดำเนินการ	เหตุผล
1	070213	เศษพลาสติก	0.000	011	10110295725647	
2	070213	เศษพลาสติก	16.714	011	10240011525607	
3	070213	เศษพลาสติก Mold BMC	50.000	071	10250006425606	
4	080111	กากสี (Paint Sludge)	25.000	042	10190000825494	
5	130206	USED OIL	0.700	042	10210200225459	
6	140603	ทินเนอร์ใช้แล้ว	1.000	051	10210200225459	
7	150101	กระดาษ	2.000	011	10110295725647	
8	150103	เศษไม้	1.000	011	10110295725647	
9	150110	ภาชนะปนเปื้อนเคมีภัณฑ์(ปีบ) / ภาชนะบรรจุปนเปื้อน(ถัง200ลิตร)	3.000	049	10210100325458	
10	150110	ภาชนะปนเปื้อน	6.714	073	20190300225401	
11	150202	วัสดุปนเปื้อน	12.570	042	10190000825494	

รายการที่ได้รับอนุญาตมีผลบังคับใช้ตั้งแต่วันที่ 1 สิงหาคม 2567 ถึงวันที่ 31 สิงหาคม 2567

ออกให้ ณ วันที่ 1 สิงหาคม 2567
โดยกรมโรงงานอุตสาหกรรม

หนังสือแจ้งผลการพิจารณาฉบับนี้อนุญาตโดยใช้ระบบอิเล็กทรอนิกส์

หนังสือแจ้งผลการพิจารณา
การขออนุญาตให้นำสิ่งปฏิกูลหรือวัสดุที่ไม่ใช้แล้วออกนอกบริเวณโรงงาน
กรมโรงงานอุตสาหกรรม

เลขที่ 2567-O-15908
หนังสือฉบับนี้ออกให้เพื่อแจ้งผลการพิจารณาของ

ลำดับที่	รหัสสิ่งปฏิกูลหรือวัสดุที่ไม่ใช้แล้ว	ชื่อสิ่งปฏิกูลหรือวัสดุที่ไม่ใช้แล้ว	ปริมาณ(ตัน)	รหัสการจัดการ	ผู้รับดำเนินการ	เหตุผล
8	150103	เศษไม้	1.000	011	10110295725647	
9	150110	ภาชนะปนเปื้อนเคมีภัณฑ์(ปีบ) / ภาชนะบรรจุปนเปื้อน(ถัง200ลิตร)	2.500	049	10210100325458	
10	150110	ภาชนะปนเปื้อน	6.714	073	20190300225401	
11	150202	วัสดุปนเปื้อน	12.570	042	10190000825494	

รายการที่ได้รับอนุญาตมีผลบังคับใช้ตั้งแต่วันที่ 1 ตุลาคม 2567 ถึงวันที่ 31 ตุลาคม 2567

ออกให้ ณ วันที่ 1 ตุลาคม 2567
โดยกรมโรงงานอุตสาหกรรม

หนังสือแจ้งผลการพิจารณาฉบับนี้อนุญาตโดยใช้ระบบอิเล็กทรอนิกส์

หนังสือแจ้งผลการพิจารณา
การขออนุญาตให้นำสิ่งปฏิกูลหรือวัสดุที่ไม่ใช้แล้วออกนอกบริเวณโรงงาน
กรมโรงงานอุตสาหกรรม

เลขที่ 2567-O-15908
หนังสือฉบับนี้ออกให้เพื่อแจ้งผลการพิจารณาของ
บริษัท ไทย โคะอิโท จำกัด
ทะเบียนโรงงานเลขที่ 10250100525558
โดยมีรายละเอียดผลการพิจารณาดังนี้

ลำดับที่	รหัสสิ่งปฏิกูลหรือวัสดุที่ไม่ใช้แล้ว	ชื่อสิ่งปฏิกูลหรือวัสดุที่ไม่ใช้แล้ว	ปริมาณ(ตัน)	รหัสการจัดการ	ผู้รับดำเนินการ	เหตุผล
1	070213	เศษพลาสติก	0.000	011	10110295725647	
2	070213	เศษพลาสติก	16.714	011	10240011525607	
3	070213	เศษพลาสติก Mold BMC	50.000	071	10250006425606	
4	080111	กากสี (Paint Sludge)	25.000	042	10190000825494	
5	130206	USED OIL	0.600	042	10210200225459	
6	140603	ทินเนอร์ใช้แล้ว	1.000	051	10210200225459	
7	150101	กระดาษ	2.000	011	10110295725647	
8	150103	เศษไม้	1.000	011	10110295725647	
9	150110	ภาชนะปนเปื้อนเคมีภัณฑ์(ปีบ) / ภาชนะบรรจุปนเปื้อน(ถัง200ลิตร)	2.000	049	10210100325458	
10	150110	ภาชนะปนเปื้อน	6.714	073	20190300225401	
11	150202	วัสดุปนเปื้อน	12.570	042	10190000825494	

รายการที่ได้รับอนุญาตมีผลบังคับใช้ตั้งแต่วันที่ 1 พฤศจิกายน 2567 ถึงวันที่ 30 พฤศจิกายน 2567

ออกให้ ณ วันที่ 1 พฤศจิกายน 2567
โดยกรมโรงงานอุตสาหกรรม

หนังสือแจ้งผลการพิจารณาฉบับนี้อนุญาตโดยใช้ระบบอิเล็กทรอนิกส์

หนังสือแจ้งผลการพิจารณา
การขออนุญาตให้นำสิ่งปฏิกูลหรือวัสดุที่ไม่ใช้แล้วออกนอกบริเวณโรงงาน
กรมโรงงานอุตสาหกรรม

เลขที่ 2567-O-15908
หนังสือฉบับนี้ออกให้เพื่อแจ้งผลการพิจารณาของ
บริษัท ไทย โคะอิโท จำกัด
ทะเบียนโรงงานเลขที่ 10250100525558
โดยมีรายละเอียดผลการพิจารณาดังนี้

ลำดับที่	รหัสสิ่งปฏิกูลหรือวัสดุที่ไม่ใช้แล้ว	ชื่อสิ่งปฏิกูลหรือวัสดุที่ไม่ใช้แล้ว	ปริมาณ(ตัน)	รหัสการจัดการ	ผู้รับดำเนินการ	เหตุผล
1	070213	เศษพลาสติก	0.000	011	10110295725647	
2	070213	เศษพลาสติก	16.717	011	10240011525607	
3	070213	เศษพลาสติก Mold BMC	50.000	071	10250006425606	
4	080111	กากสี (Paint Sludge)	25.000	042	10190000825494	
5	130206	USED OIL	0.800	042	10210200225459	
6	140603	ทินเนอร์ใช้แล้ว	1.000	051	10210200225459	
7	150101	กระดาษ	2.000	011	10110295725647	
8	150103	เศษไม้	1.000	011	10110295725647	
9	150110	ภาชนะปนเปื้อนเคมีภัณฑ์(ปีบ) / ภาชนะบรรจุปนเปื้อน(ถัง200ลิตร)	3.500	049	10210100325458	
10	150110	ภาชนะปนเปื้อน	6.716	073	20190300225401	
11	150202	วัสดุปนเปื้อน	12.580	042	10190000825494	

รายการที่ได้รับอนุญาตมีผลบังคับใช้ตั้งแต่วันที่ 1 ธันวาคม 2567 ถึงวันที่ 31 ธันวาคม 2567

ออกให้ ณ วันที่ 1 ธันวาคม 2567
โดยกรมโรงงานอุตสาหกรรม

หนังสือแจ้งผลการพิจารณาฉบับนี้อนุญาตโดยใช้ระบบอิเล็กทรอนิกส์

หนังสือแจ้งผลการพิจารณา
การขออนุญาตให้นำสิ่งปฏิกูลหรือวัสดุที่ไม่ใช้แล้วออกนอกบริเวณโรงงาน
กรมโรงงานอุตสาหกรรม

เลขที่ 2567-O-24739
หนังสือฉบับนี้ออกให้เพื่อแจ้งผลการพิจารณาของ
บริษัท ไมครอน (ไทยแลนด์) จำกัด
ทะเบียนโรงงานเลขที่ 20250100525606
โดยมีรายละเอียดผลการพิจารณาดังนี้

ลำดับที่	รหัสสิ่งปฏิกูลหรือวัสดุที่ไม่ใช้แล้ว	ชื่อสิ่งปฏิกูลหรือวัสดุที่ไม่ใช้แล้ว	ปริมาณ(ตัน)	รหัสการจัดการ	ผู้รับดำเนินการ	เหตุผล
1	110109	กากตะกอนจากระบบบำบัดน้ำเสีย	9.473	049	10250102625596	
2	120104	เศษเหล็ก	7.500	011	10250001725612	
3	150101	กระดาษ	9.000	011	10250001725612	
4	150102	เศษพลาสติก	5.250	011	10250001725612	
5	160304	เศษแผ่นสแตนเลส	7.500	011	10250001725612	
6	130208	น้ำมันใช้แล้ว	6.000	049	10250007025538	
7	110106	กรดโครเมียม	30.000	065	10101100125479	

รายการที่ได้รับอนุญาตมีผลบังคับใช้ตั้งแต่วันที่ 1 มกราคม 2567 ถึงวันที่ 31 ธันวาคม 2567

ออกให้ ณ วันที่ 1 มกราคม 2567
โดยกรมโรงงานอุตสาหกรรม

หนังสือแจ้งผลการพิจารณาฉบับนี้อนุญาตโดยใช้ระบบอิเล็กทรอนิกส์

<u>รหัสการจัดการสิ่งปฏิกูลหรือวัสดุที่ไม่ใช้แล้ว</u>

คัดแยกประเภทเพื่อจำหน่ายต่อ (sorting)
กักเก็บในภาชนะบรรจุ (storage) ให้ระบุลักษณะการกักเก็บและภาชนะบรรจุ
นำกลับมาใช้ซ้ำ (reuse) ตามวัตถุประสงค์เดิมของวัสดุที่ไม่ใช้แล้วนั้น ๆ
ส่งคืนผู้ขายเพื่อกำจัด (return to original producer for disposal) ให้ระบุชื่อผู้ขายที่รับคืน
นำบรรจุภัณฑ์กลับไปบรรจุใหม่หรือใช้ซ้ำ (reuse container; to be refilled) ให้ระบุชื่อผู้ขายที่รับคืน
นำกลับมาใช้ซ้ำด้วยวิธีอื่น ๆ (other reuse methods) ตามวัตถุประสงค์เดิมของวัสดุที่ไม่ใช้แล้วนั้น ๆ ให้ระบุ
ใช้เป็นเชื้อเพลิงทดแทน (use as fuel substitution or burn for energy recovery)โดยตรงในเตาเผา (incinerator) หรือเตาอุตสาหกรรมซีเมนต์ (cement industrial furnace)
ทำเชื้อเพลิงผสม (fuel blending) เพื่อนำไปใช้เป็นเชื้อเพลิงสำหรับเตาเผา (incinerator)เตาอุตสาหกรรมซีเมนต์ (cement industrial furnace) หรือหม้อไอน้ำและเตาอุตสาหกรรม (boiler and industrial furnace) ระบุปลายทาง
เผาเพื่อใช้เป็นพลังงาน (burn for energy recovery) เฉพาะวัสดุที่ไม่ใช้แล้วที่ไม่เป็นของเสียอันตราย สำหรับเตาไฟ (stove) หรือหม้อไอน้ำและเตาอุตสาหกรรม (boiler and industrial furnace)
ใช้เป็นวัตถุดิบทดแทน (use as raw material substitution) ในเตาอุตสาหกรรมซีเมนต์ (cement industrial furnace)
ทำวัสดุผสม (material blending) เพื่อใช้เป็นวัตถุดิบทดแทน (use as raw material substitution) ในเตาอุตสาหกรรมซีเมนต์ (cement industrial furnace) ระบุปลายทาง
ทำเชื้อเพลิงทดแทนจากวัสดุที่ไม่ใช้แล้วที่ไม่เป็นของเสียอันตราย สำหรับเตาอุตสาหกรรม เพื่อใช้ผลิตกระแสไฟฟ้าโดยเฉพาะ (use as fuel blending for energy recovery) ระบุปลายทาง
ใช้วัสดุที่ไม่ใช้แล้วที่ไม่เป็นของเสียอันตราย เพื่อใช้เป็นเชื้อเพลิงทดแทนโดยตรงในเตาเผา (incinerator) เพื่อผลิตกระแสไฟฟ้า
ใช้วัสดุที่ไม่ใช้แล้วที่เป็นของเสียอันตราย เพื่อใช้เป็นเชื้อเพลิงทดแทนโดยตรง ในเตาเผา (incinerator) เพื่อผลิตกระแสไฟฟ้า

057 เข้ากระบวนการคืนสภาพทรายหล่อแบบที่ใช้งานแล้ว (spent green sand / no bake sand regeneration)
059 นำวัสดุที่ไม่ใช้แล้วอื่น ๆ กลับคืนมาใหม่ (other recovery unlisted materials) ให้ระบุ
061 บำบัดด้วยวิธีชีวภาพ (biological treatment) หรือวิธีเคมีชีวภาพ (chemical biological treatment)
062 บำบัดด้วยวิธีชีวภาพ (biological treatment) เพื่อใช้ก๊าซชีวภาพหรือก๊าซไฮโดรเจนเป็นพลังงาน
063 บำบัดด้วยวิธีทางเคมี (chemical treatment) หรือบำบัดด้วยวิธีทางกายภาพ (physical treatment) หรือบำบัดด้วยวิธีทางเคมีกายภาพ (physico-chemical treatment)
065 บำบัดน้ำเสียด้วยวิธีทางเคมีกายภาพ (physico-chemical treatment of wastewater)
066 เข้าระบบบำบัดน้ำเสียรวม (discharge into central wastewater treatment plant)
067 ปรับเสถียรด้วยวิธีทางเคมี (chemical stabilization)
068 ปรับเสถียรหรือตรึงทางเคมีโดยใช้ซีเมนต์หรือวัสดุ pozzolanic (chemical fixation using cementitious and/or pozzolanic material)
069 ใช้วิธีบำบัดอื่น ๆ เพื่อทำลายความเป็นพิษ (other detoxification methods) ให้ระบุ
071 ฝังกลบตามหลักสุขาภิบาล (sanitary landfill) เฉพาะสิ่งปฏิกูลหรือวัสดุที่ไม่ใช้แล้ว ที่ไม่เป็นของเสียอันตรายเท่านั้น
072 ฝังกลบอย่างปลอดภัย (secure landfill)
073 ฝังกลบอย่างปลอดภัย เมื่อทำการปรับเสถียรหรือทำให้เป็นก้อนแข็งแล้ว (secure landfill of stabilized and/or solidified wastes)
074 เผาทำลาย (burn for destruction) ในเตาเผาขยะชุมชน หรือเตาเผาเฉพาะสำหรับสิ่งปฏิกูลหรือวัสดุที่ไม่ใช้แล้วที่ไม่เป็นของเสียอันตรายเท่านั้น
075 เผาทำลายในเตาเผาเฉพาะสำหรับของเสียอันตราย (burn for destruction in hazardous waste incinerator)
076 เผาทำลายร่วมในเตาอุตสาหกรรมซีเมนต์ (co-incineration in cement kiln)
077 อัดฉีดลงบ่อใต้ดิน หรือชั้นดินใต้ทะเล (deep well or underground injection; sea-bed insertion)

054 เข้ากระบวนการคืนสภาพตัวเร่งปฏิกิริยา (catalyst regeneration)
055 เข้ากระบวนการคืนสภาพ ถ่านกัมมันต์ใช้งานแล้ว (spent activated carbon regeneration)
056 เข้ากระบวนการคืนสภาพเรซินหรือเมมเบรนที่ใช้งานแล้ว (spent resin or membrane regeneration)

083 หมักทำปุ๋ยหรือสารปรับปรุงคุณภาพดิน (composting or soil conditioner) เฉพาะสิ่งปฏิกูลหรือวัสดุที่ไม่ใช้แล้วที่ไม่เป็นของเสียอันตรายเท่านั้น
084 ทำอาหารสัตว์ (animal feed) เฉพาะสิ่งปฏิกูลหรือวัสดุที่ไม่ใช้แล้วที่ไม่เป็นของเสียอันตรายเท่านั้น
085 ศึกษา วิจัยและพัฒนา (study research and develop) เพื่อการทดลองในลักษณะโครงการนำร่องเท่านั้น

<u>เหตุผลกรณีอื่นๆ</u>

01 ผู้รับดำเนินการไม่ได้รับอนุญาตให้ บำบัด/ กำจัด/นำกลับไปใช้ประโยชน์ใหม่
02 วิธีการบำบัด/กำจัด/นำกลับไปใช้ประโยชน์ใหม่ ไม่เหมาะสม
03 ผู้รับดำเนินการได้รับคำสั่งปรับปรุงตามมาตรา 37 หรือหยุดประกอบกิจการตามมาตรา 39 ตามพระราชบัญญัติโรงงาน
04 ผู้รับดำเนินการไม่ยินยอมรับบำบัด/กำจัด/นำกลับไปใช้ประโยชน์ใหม่
05 ไม่สามารถยื่นขออนุญาต ผ่านสื่ออิเล็กทรอนิกส์ได้
06 ผู้ให้บริการยังไม่ได้แจ้งประกอบกิจการโรงงาน หรือไม่ได้แจ้งประกอบในส่วนขยาย
07 ไม่เข้าข่ายต้องขออนุญาตตามประกาศกระทรวงอุตสาหกรรมเรื่องการจัดการสิ่งปฏิกูลหรือวัสดุที่ไม่ใช้แล้ว พ.ศ. 2566

<u>เหตุผลการไม่อนุญาต</u>

99 อื่นๆ ระบุ........................

<u>เหตุผลที่ไม่สามารถพิจารณาได้ เนื่องจากขาดเอกสาร หรือเอกสารไม่สมบูรณ์ ดังนี้</u>

11 สำเนาใบอนุญาตประกอบกิจการโรงงานของผู้รับดำเนินการ และหรือ ผู้ก่อกำเนิดวัสดุที่ไม่ใช้แล้ว
12 สำเนาหนังสือรับรองจดทะเบียนนิติบุคคลของผู้รับดำเนินการ และหรือ ผู้ก่อกำเนิดวัสดุที่ไม่ใช้แล้ว
13 สัญญาหรือหนังสือยินยอมการรับบริการระหว่างผู้รับดำเนินการและ ผู้ก่อกำเนิดวัสดุที่ไม่ใช้แล้ว
14 หนังสือการประกันความรับผิด (Liability) ระหว่างผู้รับดำเนินการและ ผู้ก่อกำเนิดวัสดุที่ไม่ใช้แล้ว
15 หนังสือมอบอำนาจให้ผู้หนึ่งผู้ใดกระทำการใดๆ แทนกรรมการผู้มีอำนาจพร้อมติดอากรแสตมป์ของผู้รับดำเนินการ และหรือ ผู้ก่อกำเนิดวัสดุที่ไม่ใช้แล้ว
16 ผลวิเคราะห์ค่าความเข้มข้นทั้งหมดของสิ่งเจือปน (total concentration : mg/kg)
17 ผลวิเคราะห์ด้วยวิธีการสกัดสาร (waste extraction test : mg/l)
18 รายละเอียดกระบวนการผลิตหรือแผนผังจุดที่เกิดของเสีย
19 รายละเอียดกระบวนการนำของเสียมากำจัด/บำบัด/นำกลับมาใช้ประโยชน์ใหม่
20 สำเนาใบอนุญาตส่งออกวัตถุอันตราย (วอ.6)
21 หนังสือรับรองจากกรมวิชาการเกษตรในการทำปุ๋ยหรือสารปรับปรุงคุณภาพดิน
22 รหัสประเภทหรือชนิดหรือวัสดุที่ไม่ใช้แล้วไม่ถูกต้อง
23 รหัสการจัดการไม่ถูกต้อง
24 การลงนามของกรรมการผู้มีอำนาจในคำขอ/สัญญา ไม่ครบถ้วนตามเงื่อนไขในหนังสือรับรองการจดทะเบียนนิติบุคคล
25 เอกสารข้อมูลความปลอดภัย

<u>หมายเหตุ</u>

- กรณีไม่อนุญาต หากท่านไม่เห็นด้วย สามารถแจ้งเป็นหนังสือพร้อมเหตุผลไปยังอธิบดีกรมโรงงานอุตสาหกรรม ภายใน 15 วัน นับตั้งแต่วันที่ได้รับแจ้งคำสั่งทางการปกครองนี้
- หากท่านจงใจนำสิ่งปฏิกูลหรือวัสดุที่ไม่ใช้แล้วออกนอกบริเวณโรงงานโดยไม่ได้รับอนุญาต ถือเป็นความผิดตามมาตรา 45 แห่งพระราชบัญญัติโรงงาน พ.ศ.2535 ต้องระวางโทษปรับไม่เกิน 2 แสนบาท

หนังสือแจ้งผลการพิจารณา
การขออนุญาตให้นำสิ่งปฏิกูลหรือวัสดุที่ไม่ใช้แล้วออกนอกบริเวณโรงงาน
กรมโรงงานอุตสาหกรรม

เลขที่ 2567-O-20581
หนังสือฉบับนี้ออกให้เพื่อแจ้งผลการพิจารณาของ
บริษัท กวนหงออปติคอลแอนด์อิเล็คทริคเทคโนโลยี(ประเทศไทย) จำกัด
ทะเบียนโรงงานเลขที่ 10250015225658
โดยมีรายละเอียดผลการพิจารณาดังนี้

ลำดับที่	รหัสสิ่งปฏิกูลหรือวัสดุที่ไม่ใช้แล้ว	ชื่อสิ่งปฏิกูลหรือวัสดุที่ไม่ใช้แล้ว	ปริมาณ(ตัน)	รหัสการจัดการ	ผู้รับดำเนินการ	เหตุผล
1	120101	เศษโลหะ	3.871	011	10250013225478	

รายการที่ได้รับอนุญาตมีผลบังคับใช้ตั้งแต่วันที่ 1 มกราคม 2567 ถึงวันที่ 31 ธันวาคม 2567

ออกให้ ณ วันที่ 1 มกราคม 2567
โดยกรมโรงงานอุตสาหกรรม

หนังสือแจ้งผลการพิจารณาฉบับนี้อนุญาตโดยใช้ระบบอิเล็กทรอนิกส์

<u>รหัสการจัดการสิ่งปฏิกูลหรือวัสดุที่ไม่ใช้แล้ว</u>

011 คัดแยกประเภทเพื่อจำหน่ายต่อ (sorting)
021 กักเก็บในภาชนะบรรจุ (storage) ให้ระบุลักษณะการกักเก็บและภาชนะบรรจุ
031 นำกลับมาใช้ซ้ำ (reuse) ตามวัตถุประสงค์เดิมของวัสดุที่ไม่ใช้แล้วนั้น ๆ
032 ส่งคืนผู้ขายเพื่อกำจัด (return to original producer for disposal) ให้ระบุชื่อผู้ขายที่รับคืน
033 นำบรรจุภัณฑ์กลับไปบรรจุใหม่หรือใช้ซ้ำ (reuse container; to be refilled) ให้ระบุชื่อผู้ขายที่รับคืน
039 นำกลับมาใช้ซ้ำด้วยวิธีอื่น ๆ (other reuse methods) ตามวัตถุประสงค์เดิมของวัสดุที่ไม่ใช้แล้วนั้น ๆ ให้ระบุ
041 ใช้เป็นเชื้อเพลิงทดแทน (use as fuel substitution or burn for energy recovery)โดยตรงในเตาเผา (incinerator) หรือเตาอุตสาหกรรมซีเมนต์ (cement industrial furnace)
042 ทำเชื้อเพลิงผสม (fuel blending) เพื่อนำไปใช้เป็นเชื้อเพลิงสำหรับเตาเผา (incinerator)เตาอุตสาหกรรมซีเมนต์ (cement industrial furnace) หรือหม้อไอน้ำและเตาอุตสาหกรรม (boiler and industrial furnace) ระบุปลายทาง
043 เผาเพื่อใช้เป็นพลังงาน (burn for energy recovery) เฉพาะวัสดุที่ไม่ใช้แล้วที่ไม่เป็นของเสียอันตรายสำหรับเตาไฟ (stove) หรือหม้อไอน้ำและเตาอุตสาหกรรม (boiler and industrial furnace)
044 ใช้เป็นวัตถุดิบทดแทน (use as raw material substitution) ในเตาอุตสาหกรรมซีเมนต์ (cement industrial furnace)
045 ทำวัสดุผสม (material blending) เพื่อใช้เป็นวัตถุดิบทดแทน (use as raw material substitution) ในเตาอุตสาหกรรมซีเมนต์ (cement industrial furnace) ระบุปลายทาง
046 ทำเชื้อเพลิงทดแทนจากวัสดุที่ไม่ใช้แล้วที่ไม่เป็นของเสียอันตราย สำหรับเตาอุตสาหกรรม เพื่อใช้ผลิตกระแสไฟฟ้าโดยเฉพาะ (use as fuel blending for energy recovery) ระบุปลายทาง
047 ใช้วัสดุที่ไม่ใช้แล้วที่ไม่เป็นของเสียอันตราย เพื่อใช้เป็นเชื้อเพลิงทดแทนโดยตรงในเตาเผา (incinerator) เพื่อผลิตกระแสไฟฟ้า
048 ใช้วัสดุที่ไม่ใช้แล้วที่เป็นของเสียอันตราย เพื่อใช้เป็นเชื้อเพลิงทดแทนโดยตรง ในเตาเผา (incinerator) เพื่อผลิตกระแสไฟฟ้า
049 นำกลับมาใช้ประโยชน์อีกด้วยวิธีอื่น ๆ (other recycle methods)
051 เข้ากระบวนการนำตัวทำละลายกลับมาใหม่ (solvent reclamation/regeneration)
052 เข้ากระบวนการนำโลหะกลับมาใหม่ (reclamation/regeneration of metal and metal compounds)
053 เข้ากระบวนการคืนสภาพกรด/ด่าง (acid/base regeneration)
057 เข้ากระบวนการคืนสภาพทรายหล่อแบบที่ใช้งานแล้ว (spent green sand / no bake sand regeneration)
059 นำวัสดุที่ไม่ใช้แล้วอื่น ๆ กลับคืนมาใหม่ (other recovery unlisted materials) ให้ระบุ
061 บำบัดด้วยวิธีชีวภาพ (biological treatment) หรือวิธีเคมีชีวภาพ (chemical biological treatment)
062 บำบัดด้วยวิธีชีวภาพ (biological treatment) เพื่อใช้ก๊าซชีวภาพหรือก๊าซไฮโดรเจนเป็นพลังงาน
063 บำบัดด้วยวิธีทางเคมี (chemical treatment) หรือบำบัดด้วยวิธีทางกายภาพ (physical treatment) หรือบำบัดด้วยวิธีทางเคมีกายภาพ (physico-chemical treatment)
065 บำบัดน้ำเสียด้วยวิธีทางเคมีกายภาพ (physico-chemical treatment of wastewater)
066 เข้าระบบบำบัดน้ำเสียรวม (discharge into central wastewater treatment plant)
067 ปรับเสถียรด้วยวิธีทางเคมี (chemical stabilization)
068 ปรับเสถียรหรือตรึงทางเคมีโดยใช้ซีเมนต์หรือวัสดุ pozzolanic (chemical fixation using cementitious and/or pozzolanic material)
069 ใช้วิธีบำบัดอื่น ๆ เพื่อทำลายความเป็นพิษ (other detoxification methods) ให้ระบุ
071 ฝังกลบตามหลักสุขาภิบาล (sanitary landfill) เฉพาะสิ่งปฏิกูลหรือวัสดุที่ไม่ใช้แล้ว ที่ไม่เป็นของเสียอันตรายเท่านั้น
072 ฝังกลบอย่างปลอดภัย (secure landfill)
073 ฝังกลบอย่างปลอดภัย เมื่อทำการปรับเสถียรหรือทำให้เป็นก้อนแข็งแล้ว (secure landfill of stabilized and/or solidified wastes)
074 เผาทำลาย (burn for destruction) ในเตาเผาขยะชุมชน หรือเตาเผาเฉพาะสำหรับสิ่งปฏิกูลหรือวัสดุที่ไม่ใช้แล้วที่ไม่เป็นของเสียอันตรายเท่านั้น
075 เผาทำลายในเตาเผาเฉพาะสำหรับของเสียอันตราย (burn for destruction in hazardous waste incinerator)
076 เผาทำลายร่วมในเตาอุตสาหกรรมซีเมนต์ (co-incineration in cement kiln)
077 อัดฉีดลงบ่อใต้ดิน หรือชั้นดินใต้ทะเล (deep well or underground injection; sea-bed insertion)
079 กำจัดด้วยวิธีอื่น ๆ (other disposal methods) ให้ระบุ
081 รวบรวมและส่งออกนอกประเทศ (collect and export)
082 ถมทะเลหรือที่ลุ่ม (land reclamation) เฉพาะวัสดุที่ไม่ใช้แล้วที่ไม่เป็นของเสียอันตรายเท่านั้น

หนังสือแจ้งผลการพิจารณา
การขออนุญาตให้นำสิ่งปฏิกูลหรือวัสดุที่ไม่ใช้แล้วออกนอกบริเวณโรงงาน
กรมโรงงานอุตสาหกรรม

เลขที่ 2567-O-20581
หนังสือฉบับนี้ออกให้เพื่อแจ้งผลการพิจารณาของ
บริษัท กวนหงออปติคอลแอนด์อิเล็คทริคเทคโนโลยี(ประเทศไทย) จำกัด
ทะเบียนโรงงานเลขที่ 10250015225658
โดยมีรายละเอียดผลการพิจารณาดังนี้

ลำดับที่	รหัสสิ่งปฏิกูลหรือวัสดุที่ไม่ใช้แล้ว	ชื่อสิ่งปฏิกูลหรือวัสดุที่ไม่ใช้แล้ว	ปริมาณ(ตัน)	รหัสการจัดการ	ผู้รับดำเนินการ	เหตุผล
1	120101	เศษโลหะ	0.553	011	10250013225478	

รายการที่ได้รับอนุญาตมีผลบังคับใช้ตั้งแต่วันที่ 1 มกราคม 2567 ถึงวันที่ 31 มกราคม 2567

ออกให้ ณ วันที่ 1 มกราคม 2567
โดยกรมโรงงานอุตสาหกรรม

หนังสือแจ้งผลการพิจารณาฉบับนี้อนุญาตโดยใช้ระบบอิเล็กทรอนิกส์

หนังสือแจ้งผลการพิจารณา
การขออนุญาตให้นำสิ่งปฏิกูลหรือวัสดุที่ไม่ใช้แล้วออกนอกบริเวณโรงงาน
กรมโรงงานอุตสาหกรรม

เลขที่ 2567-O-20581
หนังสือฉบับนี้ออกให้เพื่อแจ้งผลการพิจารณาของ
บริษัท กวนหงออปติคอลแอนด์อิเล็คทริคเทคโนโลยี(ประเทศไทย) จำกัด
ทะเบียนโรงงานเลขที่ 10250015225658
โดยมีรายละเอียดผลการพิจารณาดังนี้

ลำดับที่	รหัสสิ่งปฏิกูลหรือวัสดุที่ไม่ใช้แล้ว	ชื่อสิ่งปฏิกูลหรือวัสดุที่ไม่ใช้แล้ว	ปริมาณ(ตัน)	รหัสการจัดการ	ผู้รับดำเนินการ	เหตุผล
1	120101	เศษโลหะ	0.553	011	10250013225478	

รายการที่ได้รับอนุญาตมีผลบังคับใช้ตั้งแต่วันที่ 1 กุมภาพันธ์ 2567 ถึงวันที่ 29 กุมภาพันธ์ 2567

ออกให้ ณ วันที่ 1 กุมภาพันธ์ 2567
โดยกรมโรงงานอุตสาหกรรม

หนังสือแจ้งผลการพิจารณาฉบับนี้อนุญาตโดยใช้ระบบอิเล็กทรอนิกส์

หนังสือแจ้งผลการพิจารณา
การขออนุญาตให้นำสิ่งปฏิกูลหรือวัสดุที่ไม่ใช้แล้วออกนอกบริเวณโรงงาน
กรมโรงงานอุตสาหกรรม

เลขที่ 2567-O-20581
หนังสือฉบับนี้ออกให้เพื่อแจ้งผลการพิจารณาของ
บริษัท กวนหงออปติคอลแอนด์อิเล็คทริคเทคโนโลยี(ประเทศไทย) จำกัด
ทะเบียนโรงงานเลขที่ 10250015225658
โดยมีรายละเอียดผลการพิจารณาดังนี้

ลำดับที่	รหัสสิ่งปฏิกูลหรือวัสดุที่ไม่ใช้แล้ว	ชื่อสิ่งปฏิกูลหรือวัสดุที่ไม่ใช้แล้ว	ปริมาณ(ตัน)	รหัสการจัดการ	ผู้รับดำเนินการ	เหตุผล
1	120101	เศษโลหะ	0.553	011	10250013225478	

รายการที่ได้รับอนุญาตมีผลบังคับใช้ตั้งแต่วันที่ 1 มีนาคม 2567 ถึงวันที่ 31 มีนาคม 2567

ออกให้ ณ วันที่ 1 มีนาคม 2567
โดยกรมโรงงานอุตสาหกรรม

หนังสือแจ้งผลการพิจารณาฉบับนี้อนุญาตโดยใช้ระบบอิเล็กทรอนิกส์

หนังสือแจ้งผลการพิจารณา
การขออนุญาตให้นำสิ่งปฏิกูลหรือวัสดุที่ไม่ใช้แล้วออกนอกบริเวณโรงงาน
กรมโรงงานอุตสาหกรรม

เลขที่ 2567-O-20581
หนังสือฉบับนี้ออกให้เพื่อแจ้งผลการพิจารณาของ
บริษัท กวนหงออปติคอลแอนด์อิเล็คทริคเทคโนโลยี(ประเทศไทย) จำกัด
ทะเบียนโรงงานเลขที่ 10250015225658
โดยมีรายละเอียดผลการพิจารณาดังนี้

ลำดับที่	รหัสสิ่งปฏิกูลหรือวัสดุที่ไม่ใช้แล้ว	ชื่อสิ่งปฏิกูลหรือวัสดุที่ไม่ใช้แล้ว	ปริมาณ(ตัน)	รหัสการจัดการ	ผู้รับดำเนินการ	เหตุผล
1	120101	เศษโลหะ	0.553	011	10250013225478	

รายการที่ได้รับอนุญาตมีผลบังคับใช้ตั้งแต่วันที่ 1 เมษายน 2567 ถึงวันที่ 30 เมษายน 2567

ออกให้ ณ วันที่ 1 เมษายน 2567
โดยกรมโรงงานอุตสาหกรรม

หนังสือแจ้งผลการพิจารณาฉบับนี้อนุญาตโดยใช้ระบบอิเล็กทรอนิกส์

หนังสือแจ้งผลการพิจารณา
การขออนุญาตให้นำสิ่งปฏิกูลหรือวัสดุที่ไม่ใช้แล้วออกนอกบริเวณโรงงาน
กรมโรงงานอุตสาหกรรม

เลขที่ 2567-O-20581
หนังสือฉบับนี้ออกให้เพื่อแจ้งผลการพิจารณาของ
บริษัท กวนหงออปติคอลแอนด์อิเล็คทริคเทคโนโลยี(ประเทศไทย) จำกัด
ทะเบียนโรงงานเลขที่ 10250015225658
โดยมีรายละเอียดผลการพิจารณาดังนี้

ลำดับที่	รหัสสิ่งปฏิกูลหรือวัสดุที่ไม่ใช้แล้ว	ชื่อสิ่งปฏิกูลหรือวัสดุที่ไม่ใช้แล้ว	ปริมาณ(ตัน)	รหัสการจัดการ	ผู้รับดำเนินการ	เหตุผล
1	120101	เศษโลหะ	0.553	011	10250013225478	

รายการที่ได้รับอนุญาตมีผลบังคับใช้ตั้งแต่วันที่ 1 พฤษภาคม 2567 ถึงวันที่ 31 พฤษภาคม 2567

ออกให้ ณ วันที่ 1 พฤษภาคม 2567
โดยกรมโรงงานอุตสาหกรรม

หนังสือแจ้งผลการพิจารณาฉบับนี้อนุญาตโดยใช้ระบบอิเล็กทรอนิกส์

หนังสือแจ้งผลการพิจารณา
การขออนุญาตให้นำสิ่งปฏิกูลหรือวัสดุที่ไม่ใช้แล้วออกนอกบริเวณโรงงาน
กรมโรงงานอุตสาหกรรม

เลขที่ 2567-O-20581
หนังสือฉบับนี้ออกให้เพื่อแจ้งผลการพิจารณาของ
บริษัท กวนหงออปติคอลแอนด์อิเล็คทริคเทคโนโลยี(ประเทศไทย) จำกัด
ทะเบียนโรงงานเลขที่ 10250015225658
โดยมีรายละเอียดผลการพิจารณาดังนี้

ลำดับที่	รหัสสิ่งปฏิกูลหรือวัสดุที่ไม่ใช้แล้ว	ชื่อสิ่งปฏิกูลหรือวัสดุที่ไม่ใช้แล้ว	ปริมาณ(ตัน)	รหัสการจัดการ	ผู้รับดำเนินการ	เหตุผล
1	120101	เศษโลหะ	0.553	011	10250013225478	

รายการที่ได้รับอนุญาตมีผลบังคับใช้ตั้งแต่วันที่ 1 มิถุนายน 2567 ถึงวันที่ 30 มิถุนายน 2567

ออกให้ ณ วันที่ 1 มิถุนายน 2567
โดยกรมโรงงานอุตสาหกรรม

หนังสือแจ้งผลการพิจารณาฉบับนี้อนุญาตโดยใช้ระบบอิเล็กทรอนิกส์

หนังสือแจ้งผลการพิจารณา
การขออนุญาตให้นำสิ่งปฏิกูลหรือวัสดุที่ไม่ใช้แล้วออกนอกบริเวณโรงงาน
กรมโรงงานอุตสาหกรรม

เลขที่ 2567-O-20581
หนังสือฉบับนี้ออกให้เพื่อแจ้งผลการพิจารณาของ
บริษัท กวนหงออปติคอลแอนด์อิเล็คทริคเทคโนโลยี(ประเทศไทย) จำกัด
ทะเบียนโรงงานเลขที่ 10250015225658
โดยมีรายละเอียดผลการพิจารณาดังนี้

ลำดับที่	รหัสสิ่งปฏิกูลหรือวัสดุที่ไม่ใช้แล้ว	ชื่อสิ่งปฏิกูลหรือวัสดุที่ไม่ใช้แล้ว	ปริมาณ(ตัน)	รหัสการจัดการ	ผู้รับดำเนินการ	เหตุผล
1	120101	เศษโลหะ	0.553	011	10250013225478	

รายการที่ได้รับอนุญาตมีผลบังคับใช้ตั้งแต่วันที่ 1 กรกฎาคม 2567 ถึงวันที่ 31 กรกฎาคม 2567

ออกให้ ณ วันที่ 1 กรกฎาคม 2567
โดยกรมโรงงานอุตสาหกรรม

หนังสือแจ้งผลการพิจารณาฉบับนี้อนุญาตโดยใช้ระบบอิเล็กทรอนิกส์

หนังสือแจ้งผลการพิจารณา
การขออนุญาตให้นำสิ่งปฏิกูลหรือวัสดุที่ไม่ใช้แล้วออกนอกบริเวณโรงงาน
กรมโรงงานอุตสาหกรรม

เลขที่ 2567-O-20581
หนังสือฉบับนี้ออกให้เพื่อแจ้งผลการพิจารณาของ
บริษัท กวนหงออปติคอลแอนด์อิเล็คทริคเทคโนโลยี(ประเทศไทย) จำกัด
ทะเบียนโรงงานเลขที่ 10250015225658
โดยมีรายละเอียดผลการพิจารณาดังนี้

ลำดับที่	รหัสสิ่งปฏิกูลหรือวัสดุที่ไม่ใช้แล้ว	ชื่อสิ่งปฏิกูลหรือวัสดุที่ไม่ใช้แล้ว	ปริมาณ(ตัน)	รหัสการจัดการ	ผู้รับดำเนินการ	เหตุผล
1	120101	เศษโลหะ	0.000	011	10250013225478	

รายการที่ได้รับอนุญาตมีผลบังคับใช้ตั้งแต่วันที่ 1 สิงหาคม 2567 ถึงวันที่ 31 สิงหาคม 2567

ออกให้ ณ วันที่ 1 สิงหาคม 2567
โดยกรมโรงงานอุตสาหกรรม

หนังสือแจ้งผลการพิจารณาฉบับนี้อนุญาตโดยใช้ระบบอิเล็กทรอนิกส์

หนังสือแจ้งผลการพิจารณา
การขออนุญาตให้นำสิ่งปฏิกูลหรือวัสดุที่ไม่ใช้แล้วออกนอกบริเวณโรงงาน
กรมโรงงานอุตสาหกรรม

เลขที่ 2567-O-20581
หนังสือฉบับนี้ออกให้เพื่อแจ้งผลการพิจารณาของ
บริษัท กวนหงออปติคอลแอนด์อิเล็คทริคเทคโนโลยี(ประเทศไทย) จำกัด
ทะเบียนโรงงานเลขที่ 10250015225658
โดยมีรายละเอียดผลการพิจารณาดังนี้

ลำดับที่	รหัสสิ่งปฏิกูลหรือวัสดุที่ไม่ใช้แล้ว	ชื่อสิ่งปฏิกูลหรือวัสดุที่ไม่ใช้แล้ว	ปริมาณ(ตัน)	รหัสการจัดการ	ผู้รับดำเนินการ	เหตุผล
1	120101	เศษโลหะ	0.000	011	10250013225478	

รายการที่ได้รับอนุญาตมีผลบังคับใช้ตั้งแต่วันที่ 1 กันยายน 2567 ถึงวันที่ 30 กันยายน 2567

ออกให้ ณ วันที่ 1 กันยายน 2567
โดยกรมโรงงานอุตสาหกรรม

หนังสือแจ้งผลการพิจารณาฉบับนี้อนุญาตโดยใช้ระบบอิเล็กทรอนิกส์

หนังสือแจ้งผลการพิจารณา
การขออนุญาตให้นำสิ่งปฏิกูลหรือวัสดุที่ไม่ใช้แล้วออกนอกบริเวณโรงงาน
กรมโรงงานอุตสาหกรรม

เลขที่ 2567-O-20581
หนังสือฉบับนี้ออกให้เพื่อแจ้งผลการพิจารณาของ
บริษัท กวนหงออปติคอลแอนด์อิเล็คทริคเทคโนโลยี(ประเทศไทย) จำกัด
ทะเบียนโรงงานเลขที่ 10250015225658
โดยมีรายละเอียดผลการพิจารณาดังนี้

ลำดับที่	รหัสสิ่งปฏิกูลหรือวัสดุที่ไม่ใช้แล้ว	ชื่อสิ่งปฏิกูลหรือวัสดุที่ไม่ใช้แล้ว	ปริมาณ(ตัน)	รหัสการจัดการ	ผู้รับดำเนินการ	เหตุผล
1	120101	เศษโลหะ	0.000	011	10250013225478	

รายการที่ได้รับอนุญาตมีผลบังคับใช้ตั้งแต่วันที่ 1 ตุลาคม 2567 ถึงวันที่ 31 ตุลาคม 2567

ออกให้ ณ วันที่ 1 ตุลาคม 2567
โดยกรมโรงงานอุตสาหกรรม

หนังสือแจ้งผลการพิจารณาฉบับนี้อนุญาตโดยใช้ระบบอิเล็กทรอนิกส์

หนังสือแจ้งผลการพิจารณา
การขออนุญาตให้นำสิ่งปฏิกูลหรือวัสดุที่ไม่ใช้แล้วออกนอกบริเวณโรงงาน
กรมโรงงานอุตสาหกรรม

เลขที่ 2567-O-20581
หนังสือฉบับนี้ออกให้เพื่อแจ้งผลการพิจารณาของ
บริษัท กวนหงออปติคอลแอนด์อิเล็คทริคเทคโนโลยี(ประเทศไทย) จำกัด
ทะเบียนโรงงานเลขที่ 10250015225658
โดยมีรายละเอียดผลการพิจารณาดังนี้

ลำดับที่	รหัสสิ่งปฏิกูลหรือวัสดุที่ไม่ใช้แล้ว	ชื่อสิ่งปฏิกูลหรือวัสดุที่ไม่ใช้แล้ว	ปริมาณ(ตัน)	รหัสการจัดการ	ผู้รับดำเนินการ	เหตุผล
1	120101	เศษโลหะ	0.000	011	10250013225478	

รายการที่ได้รับอนุญาตมีผลบังคับใช้ตั้งแต่วันที่ 1 พฤศจิกายน 2567 ถึงวันที่ 30 พฤศจิกายน 2567

ออกให้ ณ วันที่ 1 พฤศจิกายน 2567
โดยกรมโรงงานอุตสาหกรรม

หนังสือแจ้งผลการพิจารณาฉบับนี้อนุญาตโดยใช้ระบบอิเล็กทรอนิกส์

หนังสือแจ้งผลการพิจารณา
การขออนุญาตให้นำสิ่งปฏิกูลหรือวัสดุที่ไม่ใช้แล้วออกนอกบริเวณโรงงาน
กรมโรงงานอุตสาหกรรม

เลขที่ 2567-O-20581
หนังสือฉบับนี้ออกให้เพื่อแจ้งผลการพิจารณาของ
บริษัท กวนหงออปติคอลแอนด์อิเล็คทริคเทคโนโลยี(ประเทศไทย) จำกัด
ทะเบียนโรงงานเลขที่ 10250015225658
โดยมีรายละเอียดผลการพิจารณาดังนี้

ลำดับที่	รหัสสิ่งปฏิกูลหรือวัสดุที่ไม่ใช้แล้ว	ชื่อสิ่งปฏิกูลหรือวัสดุที่ไม่ใช้แล้ว	ปริมาณ(ตัน)	รหัสการจัดการ	ผู้รับดำเนินการ	เหตุผล
1	120101	เศษโลหะ	0.000	011	10250013225478	

รายการที่ได้รับอนุญาตมีผลบังคับใช้ตั้งแต่วันที่ 1 ธันวาคม 2567 ถึงวันที่ 31 ธันวาคม 2567

ออกให้ ณ วันที่ 1 ธันวาคม 2567
โดยกรมโรงงานอุตสาหกรรม

หนังสือแจ้งผลการพิจารณาฉบับนี้อนุญาตโดยใช้ระบบอิเล็กทรอนิกส์

หนังสือแจ้งผลการพิจารณา
การขออนุญาตให้นำสิ่งปฏิกูลหรือวัสดุที่ไม่ใช้แล้วออกนอกบริเวณโรงงาน
กรมโรงงานอุตสาหกรรม

เลขที่ 2567-O-9266
หนังสือฉบับนี้ออกให้เพื่อแจ้งผลการพิจารณาของ
บริษัท สยาม ทากะ พรีซิชั่น จำกัด
ทะเบียนโรงงานเลขที่ 20250004025554
โดยมีรายละเอียดผลการพิจารณาดังนี้

ลำดับที่	รหัสสิ่งปฏิกูลหรือวัสดุที่ไม่ใช้แล้ว	ชื่อสิ่งปฏิกูลหรือวัสดุที่ไม่ใช้แล้ว	ปริมาณ(ตัน)	รหัสการจัดการ	ผู้รับดำเนินการ	เหตุผล
1	070608	จารบีที่ใช้แล้ว	0.818	042	10190000825494	
2	120101	สแตนเลส / เหล็ก	246.458	011	10250001725612	
3	120103	ทองแดง	0.818	011	10250001725612	
4	130208	น้ำมันหล่อลื่นที่ใช้แล้ว	2.455	042	10190000825494	
5	150110	ภาชนะปนเปื้อน	2.455	073	20190300225401	
6	150111	กระป๋องสเปรย์	0.941	073	20190300225401	
7	150202	วัสดุปนเปื้อนน้ำมัน	2.455	042	10190000825494	
8	160215	หลอดไฟ	0.859	073	20190300225401	
9	160602	ถ่านไฟฉาย	0.012	073	20190300225401	

รายการที่ได้รับอนุญาตมีผลบังคับใช้ตั้งแต่วันที่ 1 มกราคม 2567 ถึงวันที่ 31 ธันวาคม 2567

ออกให้ ณ วันที่ 1 มกราคม 2567
โดยกรมโรงงานอุตสาหกรรม

หนังสือแจ้งผลการพิจารณาฉบับนี้อนุญาตโดยใช้ระบบอิเล็กทรอนิกส์

<u>รหัสการจัดการสิ่งปฏิกูลหรือวัสดุที่ไม่ใช้แล้ว</u>

011 คัดแยกประเภทเพื่อจำหน่ายต่อ (sorting)
021 กักเก็บในภาชนะบรรจุ (storage) ให้ระบุลักษณะการกักเก็บและภาชนะบรรจุ
031 นำกลับมาใช้ซ้ำ (reuse) ตามวัตถุประสงค์เดิมของวัสดุที่ไม่ใช้แล้วนั้น ๆ
032 ส่งคืนผู้ขายเพื่อกำจัด (return to original producer for disposal) ให้ระบุชื่อผู้ขายที่รับคืน
033 นำบรรจุภัณฑ์กลับไปบรรจุใหม่หรือใช้ซ้ำ (reuse container; to be refilled) ให้ระบุชื่อผู้ขายที่รับคืน
039 นำกลับมาใช้ซ้ำด้วยวิธีอื่น ๆ (other reuse methods) ตามวัตถุประสงค์เดิมของวัสดุที่ไม่ใช้แล้วนั้น ๆ ให้ระบุ
041 ใช้เป็นเชื้อเพลิงทดแทน (use as fuel substitution or burn for energy recovery) โดยตรงในเตาเผา (incinerator) หรือเตาอุตสาหกรรมซีเมนต์ (cement industrial furnace)
042 ทำเชื้อเพลิงผสม (fuel blending) เพื่อนำไปใช้เป็นเชื้อเพลิงสำหรับเตาเผา (incinerator) เตาอุตสาหกรรมซีเมนต์ (cement industrial furnace) หรือหม้อไอน้ำและเตาอุตสาหกรรม (boiler and industrial furnace) ระบุปลายทาง
043 เผาเพื่อใช้เป็นพลังงาน (burn for energy recovery) เฉพาะวัสดุที่ไม่ใช้แล้วที่ไม่เป็นของเสียอันตรายสำหรับเตาไฟ (stove) หรือหม้อไอน้ำและเตาอุตสาหกรรม (boiler and industrial furnace)
044 ใช้เป็นวัตถุดิบทดแทน (use as raw material substitution) ในเตาอุตสาหกรรมซีเมนต์ (cement industrial furnace)
057 เข้ากระบวนการคืนสภาพทรายหล่อแบบที่ใช้งานแล้ว (spent green sand / no bake sand regeneration)
059 นำวัสดุที่ไม่ใช้แล้วอื่น ๆ กลับคืนมาใหม่ (other recovery unlisted materials) ให้ระบุ
061 บำบัดด้วยวิธีชีวภาพ (biological treatment) หรือวิธีเคมีชีวภาพ (chemical biological treatment)
062 บำบัดด้วยวิธีชีวภาพ (biological treatment) เพื่อให้ก๊าซชีวภาพหรือก๊าซไฮโดรเจนเป็นพลังงาน
063 บำบัดด้วยวิธีทางเคมี (chemical treatment) หรือบำบัดด้วยวิธีทางกายภาพ (physical treatment) หรือบำบัดด้วยวิธีทางเคมีกายภาพ (physico-chemical treatment)
065 บำบัดน้ำเสียด้วยวิธีทางเคมีกายภาพ (physico-chemical treatment of wastewater)
066 เข้าระบบบำบัดน้ำเสียรวม (discharge into central wastewater treatment plant)
067 ปรับเสถียรด้วยวิธีทางเคมี (chemical stabilization)
068 ปรับเสถียรหรือตรึงทางเคมีโดยใช้ซีเมนต์หรือวัสดุ pozzolanic (chemical fixation using cementitious and/or pozzolanic material)
069 ใช้วิธีบำบัดอื่น ๆ เพื่อทำลายความเป็นพิษ (other detoxification methods) ให้ระบุ
071 ฝังกลบตามหลักสุขาภิบาล (sanitary landfill) เฉพาะสิ่งปฏิกูลหรือวัสดุที่ไม่ใช้แล้ว ที่ไม่เป็นของเสียอันตรายเท่านั้น
072 ฝังกลบอย่างปลอดภัย (secure landfill)

หนังสือแจ้งผลการพิจารณา

การขออนุญาตให้นำสิ่งปฏิกูลหรือวัสดุที่ไม่ใช้แล้วออกนอกบริเวณโรงงาน

กรมโรงงานอุตสาหกรรม

เลขที่ 2567-O-29278

หนังสือฉบับนี้ออกให้เพื่อแจ้งผลการพิจารณาของ

บริษัท วายเอส เทค (ไทยแลนด์) จำกัด

ทะเบียนโรงงานเลขที่ 10250006525561

โดยมีรายละเอียดผลการพิจารณาดังนี้

ลำดับที่	รหัสสิ่งปฏิกูลหรือวัสดุที่ไม่ใช้แล้ว	ชื่อสิ่งปฏิกูลหรือวัสดุที่ไม่ใช้แล้ว	ปริมาณ(ตัน)	รหัสการจัดการ	ผู้รับดำเนินการ	เหตุผล
1	101103	ฉนวนกันความร้อน(ใยแก้ว)	6.080	044	10130001925570	
2	120101	ขี้กลึงเหล็ก / Scarp Press / Scarp NG (เหล็ก) / Scrap Press / Scrap NG (เหล็ก)	2,202.665	011	10130100225468	
3	120103	ขี้กลึงอลูมิเนียม / Scarp NG (อลูมิเนียม) / Scarp NG (สแตนเลส)	367.556	011	10130100225468	
4	120109	Coolant	25.630	041	10190500125452	
5	120110	น้ำมันหล่อเย็น	541.357	042	10200101025561	
6	120120	ผงหินเจียร์	25.886	044	10130001925570	
7	130208	น้ำมันหล่อลื่นใช้แล้ว	3.000	049	10190005725608	
8	150101	กระดาษลัง / ถังลวดเชื่อม	88.474	011	10130100225468	
9	150102	บรรจุภัณฑ์ที่เป็นพลาสติก	1.148	011	10130100225468	
10	150103	ลังไม้ กล่องไม้ ไม้พาเลท	151.712	011	10130100225468	
11	150110	บรรจุภัณฑ์ปนเปื้อน	6.800	049	10190005725608	
12	150202	เศษผ้า ถุงมือปนเปื้อนน้ำมัน	72.051	042	10130001925570	
13	160215	หลอดไฟเสื่อมสภาพ	0.485	049	10130001925570	
14	170405	เศษเหล็ก	5.660	011	10130100225468	
15	160118	Contac tip Nozzle	1.000	011	10130100225468	

รายการที่ได้รับอนุญาตมีผลบังคับใช้ตั้งแต่วันที่ 1 มกราคม 2567 ถึงวันที่ 31 ธันวาคม 2567

ออกให้ ณ วันที่ 1 มกราคม 2567
โดยกรมโรงงานอุตสาหกรรม

หนังสือแจ้งผลการพิจารณาฉบับนี้อนุญาตโดยใช้ระบบอิเล็กทรอนิกส์

<u>รหัสการจัดการสิ่งปฏิกูลหรือวัสดุที่ไม่ใช้แล้ว</u>

011 คัดแยกประเภทเพื่อจำหน่ายต่อ (sorting)
021 กักเก็บในภาชนะบรรจุ (storage) ให้ระบุลักษณะการกักเก็บและภาชนะบรรจุ
031 นำกลับมาใช้ซ้ำ (reuse) ตามวัตถุประสงค์เดิมของวัสดุที่ไม่ใช้แล้วนั้น ๆ
032 ส่งกลับผู้ขายเพื่อกำจัด (return to original producer for disposal) ให้ระบุชื่อผู้ขายที่รับคืน
033 นำบรรจุภัณฑ์กลับไปบรรจุใหม่หรือใช้ซ้ำ (reuse container; to be refilled) ให้ระบุชื่อผู้ขายที่รับคืน
039 นำกลับมาใช้ซ้ำด้วยวิธีอื่น ๆ (other reuse methods) ตามวัตถุประสงค์เดิมของวัสดุที่ไม่ใช้แล้วนั้น ๆ ให้ระบุ
041 ใช้เป็นเชื้อเพลิงทดแทน (use as fuel substitution or burn for energy recovery)โดยตรงในเตาเผา (incinerator) หรือเตาอุตสาหกรรมซีเมนต์ (cement industrial furnace)
042 ทำเชื้อเพลิงผสม (fuel blending) เพื่อนำไปใช้เป็นเชื้อเพลิงสาหรับเตาเผา (incinerator)เตาอุตสาหกรรมซีเมนต์ (cement industrial furnace) หรือหม้อไอน้ำและเตาอุตสาหกรรม (boiler and industrial furnace) ระบุปลายทาง
043 เผาเพื่อใช้เป็นพลังงาน (burn for energy recovery) เฉพาะวัสดุที่ไม่ใช้แล้วที่ไม่เป็นของเสียอันตรายสำหรับเตาไฟ (stove) หรือหม้อไอน้ำและเตาอุตสาหกรรม (boiler and industrial furnace)
044 ใช้เป็นวัตถุดิบทดแทน (use as raw material substitution) ในเตาอุตสาหกรรมซีเมนต์ (cement industrial furnace)
045 ทำวัสดุผสม (material blending) เพื่อใช้เป็นวัตถุดิบทดแทน (use as raw material substitution) ในเตาอุตสาหกรรมซีเมนต์ (cement industrial furnace) ระบุปลายทาง
046 ทำเชื้อเพลิงทดแทนจากวัสดุที่ไม่ใช้แล้วที่ไม่เป็นของเสียอันตราย สำหรับเตาอุตสาหกรรม เพื่อใช้ผลิตกระแสไฟฟ้าโดยเฉพาะ (use as fuel blending for energy recovery) ระบุปลายทาง
047 ใช้วัสดุที่ไม่ใช้แล้วที่ไม่เป็นของเสียอันตราย เพื่อใช้เป็นเชื้อเพลิงทดแทนโดยตรงในเตาเผา (incinerator) เพื่อผลิตกระแสไฟฟ้า
048 ใช้วัสดุที่ไม่ใช้แล้วที่เป็นของเสียอันตราย เพื่อใช้เป็นเชื้อเพลิงทดแทนโดยตรง ในเตาเผา (incinerator) เพื่อผลิตกระแสไฟฟ้า
049 นำกลับมาใช้ประโยชน์อีกด้วยวิธีอื่น ๆ (other recycle methods)
051 เข้ากระบวนการนำตัวทำละลายกลับมาใหม่ (solvent reclamation/regeneration)
052 เข้ากระบวนการนำโลหะกลับมาใหม่ (reclamation/regeneration of metal and metal compounds)
053 เข้ากระบวนการคืนสภาพกรด/ด่าง (acid/base regeneration)
054 เข้ากระบวนการคืนสภาพตัวเร่งปฏิกิริยา (catalyst regeneration)
055 เข้ากระบวนการคืนสภาพ ถ่านกัมมันต์ใช้งานแล้ว (spent activated carbon regeneration)
056 เข้ากระบวนการคืนสภาพเรซินหรือเมมเบรนที่ใช้งานแล้ว (spent resin or membrane regeneration)
057 เข้ากระบวนการคืนสภาพทรายหล่อแบบที่ใช้งานแล้ว (spent green sand / no bake sand regeneration)
059 นำวัสดุที่ไม่ใช้แล้วอื่น ๆ กลับคืนมาใหม่ (other recovery unlisted materials) ให้ระบุ
061 บำบัดด้วยวิธีชีวภาพ (biological treatment) หรือวิธีเคมีชีวภาพ (chemical biological treatment)
062 บำบัดด้วยวิธีชีวภาพ (biological treatment) เพื่อใช้ก๊าซชีวภาพหรือก๊าซไฮโดรเจนเป็นพลังงาน
063 บำบัดด้วยวิธีทางเคมี (chemical treatment) หรือบาบัดด้วยวิธีทางกายภาพ (physical treatment) หรือบำบัดด้วยวิธีทางเคมีกายภาพ (physico-chemical treatment)
065 บำบัดน้ำเสียด้วยวิธีทางเคมีกายภาพ (physico-chemical treatment of wastewater)
066 เข้าระบบบำบัดน้ำเสียรวม (discharge into central wastewater treatment plant)
067 ปรับเสียรด้วยวิธีทางเคมี (chemical stabilization)
068 ปรับเสถียรหรือตรึงทางเคมีโดยใช้ซีเมนต์หรือวัสดุ pozzolanic (chemical fixation using cementitious and/or pozzolanic material)
069 ใช้วิธีบำบัดอื่น ๆ เพื่อทำลายความเป็นพิษ (other detoxification methods) ให้ระบุ
071 ฝังกลบตามหลักสุขาภิบาล (sanitary landfill) เฉพาะสิ่งปฏิกูลหรือวัสดุที่ไม่ใช้แล้ว ที่ไม่เป็นของเสียอันตรายเท่านั้น
072 ฝังกลบอย่างปลอดภัย (secure landfill)
073 ฝังกลบอย่างปลอดภัย เมื่อทำการปรับเสถียรหรือทำให้เป็นก้อนแข็งแล้ว (secure landfill of stabilized and/or solidified wastes)
074 เผาทำลาย (burn for destruction) ในเตาเผาขยะชุมชน หรือเตาเผาเฉพาะสำหรับสิ่งปฏิกูลหรือวัสดุที่ไม่ใช้แล้วที่ไม่เป็นของเสียอันตรายเท่านั้น
075 เผาทำลายในเตาเผาเฉพาะสำหรับของเสียอันตราย (burn for destruction in hazardous waste incinerator)
076 เผาทำลายร่วมในเตาอุตสาหกรรมซีเมนต์ (co-incineration in cement kiln)
077 อัดฉีดลงบ่อใต้ดิน หรือชั้นดินใต้ทะเล (deep well or underground injection; sea-bed insertion)
079 กำจัดด้วยวิธีอื่น ๆ (other disposal methods) ให้ระบุ
081 รวบรวมและส่งออกนอกประเทศ (collect and export)
082 ถมทะเลหรือที่ลุ่ม (land reclamation) เฉพาะวัสดุที่ไม่ใช้แล้วที่ไม่เป็นของเสียอันตรายเท่านั้น
083 หมักทำปุ๋ยหรือสารปรับปรุงคุณภาพดิน (composting or soil conditioner) เฉพาะสิ่งปฏิกูลหรือวัสดุที่ไม่ใช้แล้วที่ไม่เป็นของเสียอันตรายเท่านั้น
084 ทาอาหารสัตว์ (animal feed) เฉพาะสิ่งปฏิกูลหรือวัสดุที่ไม่ใช้แล้วที่ไม่เป็นของเสียอันตรายเท่านั้น
085 ศึกษา วิจัยและพัฒนา (study research and develop) เพื่อการทดลองในลักษณะโครงการนำร่องเท่านั้น

<u>เหตุผลกรณีอื่นๆ</u>

01 ผู้รับดำเนินการไม่ได้รับอนุญาตให้ บำบัด/ กำจัด/นำกลับไปใช้ประโยชน์ใหม่
02 วิธีการบำบัด/กำจัด/นำกลับไปใช้ประโยชน์ใหม่ ไม่เหมาะสม
03 ผู้รับดำเนินการได้รับคำสั่งปรับปรุงตามมาตรา 37 หรือหยุดประกอบกิจการตามมาตรา 39 ตามพระราชบัญญัติโรงงาน
04 ผู้รับดำเนินการไม่ยินยอมรับบำบัด/กำจัด/นำกลับไปใช้ประโยชน์ใหม่
05 ไม่สามารถยื่นขออนุญาตฯ ผ่านสื่ออิเล็กทรอนิกส์ได้
06 ผู้ให้บริการยังไม่ได้แจ้งประกอบกิจการโรงงาน หรือไม่ได้แจ้งประกอบในส่วนขยาย
07 ไม่เข้าข่ายต้องขออนุญาตตามประกาศกระทรวงอุตสาหกรรมเรื่องการจัดการสิ่งปฏิกูลหรือวัสดุที่ไม่ใช้แล้ว พ.ศ. 2566

<u>เหตุผลการไม่อนุญาต</u>

99 อื่นๆ ระบุ........................

<u>เหตุผลที่ไม่สามารถพิจารณาได้ เนื่องจากขาดเอกสาร หรือเอกสารไม่สมบูรณ์ ดังนี้</u>

11 สำเนาใบอนุญาตประกอบกิจการโรงงานของผู้รับดำเนินการ และหรือ ผู้ก่อกำเนิดวัสดุที่ไม่ใช้แล้ว
12 สำเนาหนังสือรับรองจดทะเบียนนิติบุคคลของผู้รับดำเนินการ และหรือ ผู้ก่อกำเนิดวัสดุที่ไม่ใช้แล้ว
13 สัญญาหรือหนังสือยินยอมการรับบริการระหว่างผู้รับดำเนินการและ ผู้ก่อกำเนิดวัสดุที่ไม่ใช้แล้ว
14 หนังสือการประกันความรับผิด (Liability) ระหว่างผู้รับดำเนินการและ ผู้ก่อกำเนิดวัสดุที่ไม่ใช้แล้ว
15 หนังสือมอบอำนาจให้ผู้หนึ่งผู้ใดกระทำการใดๆ แทนกรรมการผู้มีอำนาจพร้อมติดอากรแสตมป์ของผู้รับดำเนินการ และหรือ ผู้ก่อกำเนิดวัสดุที่ไม่ใช้แล้ว
16 ผลวิเคราะห์ค่าความเข้มข้นทั้งหมดของสิ่งเจือปน (total concentration : mg/kg)
17 ผลวิเคราะห์ด้วยวิธีการสกัดสาร (waste extraction test : mg/l)
18 รายละเอียดกระบวนการผลิตพร้อมแสดงจุดที่เกิดของเสีย
19 รายละเอียดกระบวนการนำของเสียมากำจัด/บำบัด/นำกลับมาใช้ประโยชน์ใหม่
20 สำเนาใบอนุญาตส่งออกวัตถุอันตราย (วอ.6)
21 หนังสือรับรองจากกรมวิชาการเกษตรในการทำปุ๋ยหรือสารปรับปรุงคุณภาพดิน
22 รหัสประเภทหรือชนิดหรือวัสดุที่ไม่ใช้แล้วไม่ถูกต้อง
23 รหัสการจัดการไม่ถูกต้อง
24 การลงนามของกรรมการผู้มีอำนาจในคำขอ/สัญญา ไม่ครบถ้วนตามเงื่อนไขในหนังสือรับรองการจดทะเบียนนิติบุคคล
25 เอกสารข้อมูลความปลอดภัย

<u>หมายเหตุ</u>

- กรณีไม่อนุญาต หากท่านไม่เห็นด้วย สามารถแจ้งเป็นหนังสือพร้อมเหตุผลไปยังอธิบดีกรมโรงงานอุตสาหกรรม ภายใน 15 วัน นับตั้งแต่วันที่ได้รับแจ้งคำสั่งทางการปกครองนี้
- หากท่านจงใจฝ่าฝืนนำสิ่งปฏิกูลหรือวัสดุที่ไม่ใช้แล้วออกนอกบริเวณโรงงานโดยไม่ได้รับอนุญาต ถือเป็นความผิดตามมาตรา 45 แห่งพระราชบัญญัติโรงงาน พ.ศ.2535 ต้องระวางโทษปรับไม่เกิน 2 แสนบาท

หนังสือแจ้งผลการพิจารณา

การขออนุญาตให้นำสิ่งปฏิกูลหรือวัสดุที่ไม่ใช้แล้วออกนอกบริเวณโรงงาน

กรมโรงงานอุตสาหกรรม

เลขที่ 2567-O-29278

หนังสือฉบับนี้ออกให้เพื่อแจ้งผลการพิจารณาของ

บริษัท วายเอส เทค (ไทยแลนด์) จำกัด

ทะเบียนโรงงานเลขที่ 10250006525561

โดยมีรายละเอียดผลการพิจารณาดังนี้

ลำดับที่	รหัสสิ่งปฏิกูลหรือวัสดุที่ไม่ใช้แล้ว	ชื่อสิ่งปฏิกูลหรือวัสดุที่ไม่ใช้แล้ว	ปริมาณ(ตัน)	รหัสการจัดการ	ผู้รับดำเนินการ	เหตุผล
1	101103	ฉนวนกันความร้อน(ใยแก้ว)	0.000	044	10130001925570	
2	120101	ขี้กลึงเหล็ก / Scarp Press / Scarp NG (เหล็ก) / Scrap Press / Scrap NG (เหล็ก)	0.000	011	10130100225468	
3	120103	ขี้กลึงอลูมิเนียม / Scarp NG (อลูมิเนียม) / Scarp NG (สแตนเลส)	0.000	011	10130100225468	
4	120109	Coolant	0.000	041	10190500125452	
5	120110	น้ำมันหล่อเย็น	40.000	042	10200101025561	
6	120120	ผงหินเจียร์	0.000	044	10130001925570	
7	130208	น้ำมันหล่อลื่นใช้แล้ว	0.000	049	10190005725608	
8	150101	กระดาษลัง / ถังลวดเชื่อม	0.000	011	10130100225468	
9	150102	บรรจุภัณฑ์ที่เป็นพลาสติก	0.000	011	10130100225468	
10	150103	ลังไม้ กล่องไม้ ไม้พาเลท	0.000	011	10130100225468	
11	150110	บรรจุภัณฑ์ปนเปื้อน	0.000	049	10190005725608	
12	150202	เศษผ้า ถุงมือปนเปื้อนน้ำมัน	0.000	042	10130001925570	
13	160215	หลอดไฟเสื่อมสภาพ	0.000	049	10130001925570	
14	170405	เศษเหล็ก	0.000	011	10130100225468	
15	160118	Contac tip Nozzle	0.000	011	10130100225468	

รายการที่ได้รับอนุญาตมีผลบังคับใช้ตั้งแต่วันที่ 1 มกราคม 2567 ถึงวันที่ 31 มกราคม 2567

ออกให้ ณ วันที่ 1 มกราคม 2567
โดยกรมโรงงานอุตสาหกรรม

หนังสือแจ้งผลการพิจารณาฉบับนี้อนุญาตโดยใช้ระบบอิเล็กทรอนิกส์

หนังสือแจ้งผลการพิจารณา

การขออนุญาตให้นำสิ่งปฏิกูลหรือวัสดุที่ไม่ใช้แล้วออกนอกบริเวณโรงงาน

กรมโรงงานอุตสาหกรรม

เลขที่ 2567-O-29278

หนังสือฉบับนี้ออกให้เพื่อแจ้งผลการพิจารณาของ

บริษัท วายเอส เทค (ไทยแลนด์) จำกัด

ทะเบียนโรงงานเลขที่ 10250006525561

โดยมีรายละเอียดผลการพิจารณาดังนี้

ลำดับที่	รหัสสิ่งปฏิกูลหรือวัสดุที่ไม่ใช้แล้ว	ชื่อสิ่งปฏิกูลหรือวัสดุที่ไม่ใช้แล้ว	ปริมาณ(ตัน)	รหัสการจัดการ	ผู้รับดำเนินการ	เหตุผล
1	101103	ฉนวนกันความร้อน(ใยแก้ว)	0.000	044	10130001925570	
2	120101	ขี้กลึงเหล็ก / Scarp Press / Scarp NG (เหล็ก) / Scrap Press / Scrap NG (เหล็ก)	193.000	011	10130100225468	
3	120103	ขี้กลึงอลูมิเนียม / Scarp NG (อลูมิเนียม) / Scarp NG (สแตนเลส)	31.000	011	10130100225468	
4	120109	Coolant	0.000	041	10190500125452	
5	120110	น้ำมันหล่อเย็น	40.000	042	10200101025561	
6	120120	ผงหินเจียร์	2.000	044	10130001925570	
7	130208	น้ำมันหล่อลื่นใช้แล้ว	0.200	049	10190005725608	
8	150101	กระดาษลัง / ถังลวดเชื่อม	8.000	011	10130100225468	
9	150102	บรรจุภัณฑ์ที่เป็นพลาสติก	0.000	011	10130100225468	
10	150103	ลังไม้ กล่องไม้ ไม้พาเลท	13.000	011	10130100225468	
11	150110	บรรจุภัณฑ์ปนเปื้อน	0.000	049	10190005725608	
12	150202	เศษผ้า ถุงมือปนเปื้อนน้ำมัน	10.000	042	10130001925570	
13	160215	หลอดไฟเสื่อมสภาพ	0.000	049	10130001925570	
14	170405	เศษเหล็ก	0.100	011	10130100225468	
15	160118	Contac tip Nozzle	0.000	011	10130100225468	

รายการที่ได้รับอนุญาตมีผลบังคับใช้ตั้งแต่วันที่ 1 กุมภาพันธ์ 2567 ถึงวันที่ 29 กุมภาพันธ์ 2567

ออกให้ ณ วันที่ 1 กุมภาพันธ์ 2567
โดยกรมโรงงานอุตสาหกรรม

หนังสือแจ้งผลการพิจารณาฉบับนี้อนุญาตโดยใช้ระบบอิเล็กทรอนิกส์

หนังสือแจ้งผลการพิจารณา

การขออนุญาตให้นำสิ่งปฏิกูลหรือวัสดุที่ไม่ใช้แล้วออกนอกบริเวณโรงงาน

กรมโรงงานอุตสาหกรรม

เลขที่ 2567-O-29278

หนังสือฉบับนี้ออกให้เพื่อแจ้งผลการพิจารณาของ

บริษัท วายเอส เทค (ไทยแลนด์) จำกัด

ทะเบียนโรงงานเลขที่ 10250006525561

โดยมีรายละเอียดผลการพิจารณาดังนี้

ลำดับที่	รหัสสิ่งปฏิกูลหรือวัสดุที่ไม่ใช้แล้ว	ชื่อสิ่งปฏิกูลหรือวัสดุที่ไม่ใช้แล้ว	ปริมาณ(ตัน)	รหัสการจัดการ	ผู้รับดำเนินการ	เหตุผล
1	101103	ฉนวนกันความร้อน(ใยแก้ว)	0.000	044	10130001925570	
2	120101	ขี้กลึงเหล็ก / Scarp Press / Scarp NG (เหล็ก) / Scrap Press / Scrap NG (เหล็ก)	193.000	011	10130100225468	
3	120103	ขี้กลึงอลูมิเนียม / Scarp NG (อลูมิเนียม) / Scarp NG (สแตนเลส)	31.000	011	10130100225468	
4	120109	Coolant	12.000	041	10190500125452	
5	120110	น้ำมันหล่อเย็น	40.000	042	10200101025561	
6	120120	ผงหินเจียร์	0.000	044	10130001925570	
7	130208	น้ำมันหล่อลื่นใช้แล้ว	0.000	049	10190005725608	
8	150101	กระดาษลัง / ถังลวดเชื่อม	8.000	011	10130100225468	
9	150102	บรรจุภัณฑ์ที่เป็นพลาสติก	0.100	011	10130100225468	
10	150103	ลังไม้ กล่องไม้ ไม้พาเลท	13.000	011	10130100225468	
11	150110	บรรจุภัณฑ์ปนเปื้อน	0.900	049	10190005725608	
12	150202	เศษผ้า ถุงมือปนเปื้อนน้ำมัน	0.000	042	10130001925570	
13	160215	หลอดไฟเสื่อมสภาพ	0.000	049	10130001925570	
14	170405	เศษเหล็ก	4.000	011	10130100225468	
15	160118	Contac tip Nozzle	0.600	011	10130100225468	

รายการที่ได้รับอนุญาตมีผลบังคับใช้ตั้งแต่วันที่ 1 มีนาคม 2567 ถึงวันที่ 31 มีนาคม 2567

ออกให้ ณ วันที่ 1 มีนาคม 2567
โดยกรมโรงงานอุตสาหกรรม

หนังสือแจ้งผลการพิจารณาฉบับนี้อนุญาตโดยใช้ระบบอิเล็กทรอนิกส์

หนังสือแจ้งผลการพิจารณา

การขออนุญาตให้นำสิ่งปฏิกูลหรือวัสดุที่ไม่ใช้แล้วออกนอกบริเวณโรงงาน

กรมโรงงานอุตสาหกรรม

เลขที่ 2567-O-29278

หนังสือฉบับนี้ออกให้เพื่อแจ้งผลการพิจารณาของ

บริษัท วายเอส เทค (ไทยแลนด์) จำกัด

ทะเบียนโรงงานเลขที่ 10250006525561

โดยมีรายละเอียดผลการพิจารณาดังนี้

2	120101	ขี้กลึงเหล็ก / Scarp Press / Scarp NG (เหล็ก) / Scrap Press / Scrap NG (เหล็ก)	193.000	011	10130100225468	
3	120103	ขี้กลึงอลูมิเนียม / Scarp NG (อลูมิเนียม) / Scarp NG (สแตนเลส)	31.000	011	10130100225468	
4	120109	Coolant	0.000	041	10190500125452	
5	120110	น้ำมันหล่อเย็น	40.000	042	10200101025561	
6	120120	ผงหินเจียร์	2.000	044	10130001925570	
7	130208	น้ำมันหล่อลื่นใช้แล้ว	0.200	049	10190005725608	
8	150101	กระดาษลัง / ถังลวดเชื่อม	8.000	011	10130100225468	
9	150102	บรรจุภัณฑ์ที่เป็นพลาสติก	0.180	011	10130100225468	
10	150103	ลังไม้ กล่องไม้ ไม้พาเลท	13.000	011	10130100225468	
11	150110	บรรจุภัณฑ์ปนเปื้อน	0.900	049	10190005725608	
12	150202	เศษผ้า ถุงมือปนเปื้อนน้ำมัน	6.000	042	10130001925570	
13	160215	หลอดไฟเสื่อมสภาพ	0.000	049	10130001925570	
14	170405	เศษเหล็ก	0.195	011	10130100225468	
15	160118	Contac tip Nozzle	0.000	011	10130100225468	

รายการที่ได้รับอนุญาตมีผลบังคับใช้ตั้งแต่วันที่ 1 พฤษภาคม 2567 ถึงวันที่ 31 พฤษภาคม 2567

ออกให้ ณ วันที่ 1 พฤษภาคม 2567
โดยกรมโรงงานอุตสาหกรรม

หนังสือแจ้งผลการพิจารณาฉบับนี้อนุญาตโดยใช้ระบบอิเล็กทรอนิกส์

หนังสือแจ้งผลการพิจารณา

การขออนุญาตให้นำสิ่งปฏิกูลหรือวัสดุที่ไม่ใช้แล้วออกนอกบริเวณโรงงาน

กรมโรงงานอุตสาหกรรม

เลขที่ 2567-O-29278

หนังสือฉบับนี้ออกให้เพื่อแจ้งผลการพิจารณาของ

บริษัท วายเอส เทค (ไทยแลนด์) จำกัด

ทะเบียนโรงงานเลขที่ 10250006525561

โดยมีรายละเอียดผลการพิจารณาดังนี้

ลำดับที่	รหัสสิ่งปฏิกูลหรือวัสดุที่ไม่ใช้แล้ว	ชื่อสิ่งปฏิกูลหรือวัสดุที่ไม่ใช้แล้ว	ปริมาณ(ตัน)	รหัสการจัดการ	ผู้รับดำเนินการ	เหตุผล
1	101103	ฉนวนกันความร้อน(ใยแก้ว)	1.000	044	10130001925570	
2	120101	ขี้กลึงเหล็ก / Scarp Press / Scarp NG (เหล็ก) / Scrap Press / Scrap NG (เหล็ก)	193.000	011	10130100225468	
3	120103	ขี้กลึงอลูมิเนียม / Scarp NG (อลูมิเนียม) / Scarp NG (สแตนเลส)	31.000	011	10130100225468	
4	120109	Coolant	0.000	041	10190500125452	

ลำดับที่	รหัสสิ่งปฏิกูลหรือวัสดุที่ไม่ใช้แล้ว	ชื่อสิ่งปฏิกูลหรือวัสดุที่ไม่ใช้แล้ว	ปริมาณ(ตัน)	รหัสการจัดการ	ผู้รับดำเนินการ	เหตุผล
1	101103	ฉนวนกันความร้อน(ใยแก้ว)	1.170	044	10130001925570	
2	120101	ขี้กลึงเหล็ก / Scarp Press / Scarp NG (เหล็ก) / Scrap Press / Scrap NG (เหล็ก)	193.000	011	10130100225468	
3	120103	ขี้กลึงอลูมิเนียม / Scarp NG (อลูมิเนียม) / Scarp NG (สแตนเลส)	31.000	011	10130100225468	
4	120109	Coolant	12.000	041	10190500125452	
5	120110	น้ำมันหล่อเย็น	40.000	042	10200101025561	
6	120120	ผงหินเจียร์	3.000	044	10130001925570	
7	130208	น้ำมันหล่อลื่นใช้แล้ว	0.000	049	10190005725608	
8	150101	กระดาษลัง / ถังลวดเชื่อม	8.000	011	10130100225468	
9	150102	บรรจุภัณฑ์ที่เป็นพลาสติก	0.000	011	10130100225468	
10	150103	ลังไม้ กล่องไม้ ไม้พาเลท	13.000	011	10130100225468	
11	150110	บรรจุภัณฑ์ปนเปื้อน	0.000	049	10190005725608	
12	150202	เศษผ้า ถุงมือปนเปื้อนน้ำมัน	6.000	042	10130001925570	
13	160215	หลอดไฟเสื่อมสภาพ	0.030	049	10130001925570	
14	170405	เศษเหล็ก	0.100	011	10130100225468	
15	160118	Contac tip Nozzle	0.000	011	10130100225468	

รายการที่ได้รับอนุญาตมีผลบังคับใช้ตั้งแต่วันที่ 1 เมษายน 2567 ถึงวันที่ 30 เมษายน 2567

ออกให้ ณ วันที่ 1 เมษายน 2567
โดยกรมโรงงานอุตสาหกรรม

หนังสือแจ้งผลการพิจารณาฉบับนี้อนุญาตโดยใช้ระบบอิเล็กทรอนิกส์

หนังสือแจ้งผลการพิจารณา

การขออนุญาตให้นำสิ่งปฏิกูลหรือวัสดุที่ไม่ใช้แล้วออกนอกบริเวณโรงงาน

กรมโรงงานอุตสาหกรรม

เลขที่ 2567-O-29278

หนังสือฉบับนี้ออกให้เพื่อแจ้งผลการพิจารณาของ

บริษัท วายเอส เทค (ไทยแลนด์) จำกัด

ทะเบียนโรงงานเลขที่ 10250006525561

โดยมีรายละเอียดผลการพิจารณาดังนี้

ลำดับที่	รหัสสิ่งปฏิกูลหรือวัสดุที่ไม่ใช้แล้ว	ชื่อสิ่งปฏิกูลหรือวัสดุที่ไม่ใช้แล้ว	ปริมาณ(ตัน)	รหัสการจัดการ	ผู้รับดำเนินการ	เหตุผล
1	101103	ฉนวนกันความร้อน(ใยแก้ว)	0.000	044	10130001925570	
5	120110	น้ำมันหล่อเย็น	40.000	042	10200101025561	
6	120120	ผงหินเจียร์	2.000	044	10130001925570	
7	130208	น้ำมันหล่อลื่นใช้แล้ว	0.200	049	10190005725608	
8	150101	กระดาษลัง / ถังลวดเชื่อม	7.000	011	10130100225468	
9	150102	บรรจุภัณฑ์ที่เป็นพลาสติก	0.000	011	10130100225468	
10	150103	ลังไม้ กล่องไม้ ไม้พาเลท	13.000	011	10130100225468	
11	150110	บรรจุภัณฑ์ปนเปื้อน	0.000	049	10190005725608	
12	150202	เศษผ้า ถุงมือปนเปื้อนน้ำมัน	5.000	042	10130001925570	
13	160215	หลอดไฟเสื่อมสภาพ	0.000	049	10130001925570	
14	170405	เศษเหล็ก	0.655	011	10130100225468	
15	160118	Contac tip Nozzle	0.000	011	10130100225468	

รายการที่ได้รับอนุญาตมีผลบังคับใช้ตั้งแต่วันที่ 1 มิถุนายน 2567 ถึงวันที่ 30 มิถุนายน 2567

ออกให้ ณ วันที่ 1 มิถุนายน 2567
โดยกรมโรงงานอุตสาหกรรม

หนังสือแจ้งผลการพิจารณาฉบับนี้อนุญาตโดยใช้ระบบอิเล็กทรอนิกส์

หนังสือแจ้งผลการพิจารณา

การขออนุญาตให้นำสิ่งปฏิกูลหรือวัสดุที่ไม่ใช้แล้วออกนอกบริเวณโรงงาน

กรมโรงงานอุตสาหกรรม

เลขที่ 2567-O-29278

หนังสือฉบับนี้ออกให้เพื่อแจ้งผลการพิจารณาของ

บริษัท วายเอส เทค (ไทยแลนด์) จำกัด

ทะเบียนโรงงานเลขที่ 10250006525561

โดยมีรายละเอียดผลการพิจารณาดังนี้

ลำดับที่	รหัสสิ่งปฏิกูลหรือวัสดุที่ไม่ใช้แล้ว	ชื่อสิ่งปฏิกูลหรือวัสดุที่ไม่ใช้แล้ว	ปริมาณ(ตัน)	รหัสการจัดการ	ผู้รับดำเนินการ	เหตุผล
1	101103	ฉนวนกันความร้อน(ใยแก้ว)	0.000	044	10130001925570	
2	120101	ขี้กลึงเหล็ก / Scarp Press / Scarp NG (เหล็ก) / Scrap Press / Scrap NG (เหล็ก)	193.000	011	10130100225468	
3	120103	ขี้กลึงอลูมิเนียม / Scarp NG (อลูมิเนียม) / Scarp NG (สแตนเลส)	31.000	011	10130100225468	
4	120109	Coolant	0.000	041	10190500125452	
5	120110	น้ำมันหล่อเย็น	40.000	042	10200101025561	
6	120120	ผงหินเจียร์	2.000	044	10130001925570	
7	130208	น้ำมันหล่อลื่นใช้แล้ว	0.200	049	10190005725608	
8	150101	กระดาษลัง / ถังลวดเชื่อม	7.000	011	10130100225468	

9	150102	บรรจุภัณฑ์ที่เป็นพลาสติก	0.000	011	10130100225468	
10	150103	ลังไม้ กล่องไม้ ไม้พาเลท	13.000	011	10130100225468	
11	150110	บรรจุภัณฑ์ปนเปื้อน	0.000	049	10190005725608	
12	150202	เศษผ้า ถุงมือปนเปื้อนน้ำมัน	5.000	042	10130001925570	
13	160215	หลอดไฟเสื่อมสภาพ	0.000	049	10130001925570	
14	170405	เศษเหล็ก	0.000	011	10130100225468	
15	160118	Contac tip Nozzle	0.000	011	10130100225468	

รายการที่ได้รับอนุญาตมีผลบังคับใช้ตั้งแต่วันที่ 1 กรกฎาคม 2567 ถึงวันที่ 31 กรกฎาคม 2567

ออกให้ ณ วันที่ 1 กรกฎาคม 2567
โดยกรมโรงงานอุตสาหกรรม

หนังสือแจ้งผลการพิจารณาฉบับนี้อนุญาตโดยใช้ระบบอิเล็กทรอนิกส์

หนังสือแจ้งผลการพิจารณา
การขออนุญาตให้นำสิ่งปฏิกูลหรือวัสดุที่ไม่ใช้แล้วออกนอกบริเวณโรงงาน
กรมโรงงานอุตสาหกรรม

เลขที่ 2567-O-29278
หนังสือฉบับนี้ออกให้เพื่อแจ้งผลการพิจารณาของ
บริษัท วายเอส เทค (ไทยแลนด์) จำกัด
ทะเบียนโรงงานเลขที่ 10250006525561
โดยมีรายละเอียดผลการพิจารณาดังนี้

ลำดับที่	รหัสสิ่งปฏิกูลหรือวัสดุที่ไม่ใช้แล้ว	ชื่อสิ่งปฏิกูลหรือวัสดุที่ไม่ใช้แล้ว	ปริมาณ(ตัน)	รหัสการจัดการ	ผู้รับดำเนินการ	เหตุผล
1	101103	ฉนวนกันความร้อน(ใยแก้ว)	0.700	044	10130001925570	
2	120101	ขี้กลึงเหล็ก / Scarp Press / Scarp NG (เหล็ก) / Scrap Press / Scrap NG (เหล็ก)	193.000	011	10130100225468	
3	120103	ขี้กลึงอลูมิเนียม / Scarp NG (อลูมิเนียม) / Scarp NG (สแตนเลส)	31.000	011	10130100225468	
4	120109	Coolant	0.000	041	10190500125452	
5	120110	น้ำมันหล่อเย็น	40.000	042	10200101025561	
6	120120	ผงหินเจียร์	2.000	044	10130001925570	
7	130208	น้ำมันหล่อลื่นใช้แล้ว	0.200	049	10190005725608	
8	150101	กระดาษลัง / ถังลวดเชื่อม	7.000	011	10130100225468	
9	150102	บรรจุภัณฑ์ที่เป็นพลาสติก	0.100	011	10130100225468	
10	150103	ลังไม้ กล่องไม้ ไม้พาเลท	13.000	011	10130100225468	
11	150110	บรรจุภัณฑ์ปนเปื้อน	0.000	049	10190005725608	
12	150202	เศษผ้า ถุงมือปนเปื้อนน้ำมัน	5.000	042	10130001925570	

รายการที่ได้รับอนุญาตมีผลบังคับใช้ตั้งแต่วันที่ 1 กันยายน 2567 ถึงวันที่ 30 กันยายน 2567

ออกให้ ณ วันที่ 1 กันยายน 2567
โดยกรมโรงงานอุตสาหกรรม

หนังสือแจ้งผลการพิจารณาฉบับนี้อนุญาตโดยใช้ระบบอิเล็กทรอนิกส์

หนังสือแจ้งผลการพิจารณา
การขออนุญาตให้นำสิ่งปฏิกูลหรือวัสดุที่ไม่ใช้แล้วออกนอกบริเวณโรงงาน
กรมโรงงานอุตสาหกรรม

เลขที่ 2567-O-29278
หนังสือฉบับนี้ออกให้เพื่อแจ้งผลการพิจารณาของ
บริษัท วายเอส เทค (ไทยแลนด์) จำกัด
ทะเบียนโรงงานเลขที่ 10250006525561
โดยมีรายละเอียดผลการพิจารณาดังนี้

ลำดับที่	รหัสสิ่งปฏิกูลหรือวัสดุที่ไม่ใช้แล้ว	ชื่อสิ่งปฏิกูลหรือวัสดุที่ไม่ใช้แล้ว	ปริมาณ(ตัน)	รหัสการจัดการ	ผู้รับดำเนินการ	เหตุผล
1	101103	ฉนวนกันความร้อน(ใยแก้ว)	0.000	044	10130001925570	
2	120101	ขี้กลึงเหล็ก / Scarp Press / Scarp NG (เหล็ก) / Scrap Press / Scrap NG (เหล็ก)	193.000	011	10130100225468	
3	120103	ขี้กลึงอลูมิเนียม / Scarp NG (อลูมิเนียม) / Scarp NG (สแตนเลส)	31.000	011	10130100225468	
4	120109	Coolant	0.000	041	10190500125452	
5	120110	น้ำมันหล่อเย็น	40.000	042	10200101025561	
6	120120	ผงหินเจียร์	2.000	044	10130001925570	
7	130208	น้ำมันหล่อลื่นใช้แล้ว	0.000	049	10190005725608	
8	150101	กระดาษลัง / ถังลวดเชื่อม	7.000	011	10130100225468	
9	150102	บรรจุภัณฑ์ที่เป็นพลาสติก	0.000	011	10130100225468	
10	150103	ลังไม้ กล่องไม้ ไม้พาเลท	13.000	011	10130100225468	
11	150110	บรรจุภัณฑ์ปนเปื้อน	0.000	049	10190005725608	
12	150202	เศษผ้า ถุงมือปนเปื้อนน้ำมัน	5.000	042	10130001925570	
13	160215	หลอดไฟเสื่อมสภาพ	0.000	049	10130001925570	
14	170405	เศษเหล็ก	0.000	011	10130100225468	
15	160118	Contac tip Nozzle	0.000	011	10130100225468	

รายการที่ได้รับอนุญาตมีผลบังคับใช้ตั้งแต่วันที่ 1 ตุลาคม 2567 ถึงวันที่ 31 ตุลาคม 2567

ออกให้ ณ วันที่ 1 ตุลาคม 2567

13	160215	หลอดไฟเสื่อมสภาพ	0.030	049	10130001925570	
14	170405	เศษเหล็ก	0.000	011	10130100225468	
15	160118	Contac tip Nozzle	0.000	011	10130100225468	

รายการที่ได้รับอนุญาตมีผลบังคับใช้ตั้งแต่วันที่ 1 สิงหาคม 2567 ถึงวันที่ 31 สิงหาคม 2567

ออกให้ ณ วันที่ 1 สิงหาคม 2567
โดยกรมโรงงานอุตสาหกรรม

หนังสือแจ้งผลการพิจารณาฉบับนี้อนุญาตโดยใช้ระบบอิเล็กทรอนิกส์

หนังสือแจ้งผลการพิจารณา
การขออนุญาตให้นำสิ่งปฏิกูลหรือวัสดุที่ไม่ใช้แล้วออกนอกบริเวณโรงงาน
กรมโรงงานอุตสาหกรรม

เลขที่ 2567-O-29278
หนังสือฉบับนี้ออกให้เพื่อแจ้งผลการพิจารณาของ
บริษัท วายเอส เทค (ไทยแลนด์) จำกัด
ทะเบียนโรงงานเลขที่ 10250006525561
โดยมีรายละเอียดผลการพิจารณาดังนี้

ลำดับที่	รหัสสิ่งปฏิกูลหรือวัสดุที่ไม่ใช้แล้ว	ชื่อสิ่งปฏิกูลหรือวัสดุที่ไม่ใช้แล้ว	ปริมาณ(ตัน)	รหัสการจัดการ	ผู้รับดำเนินการ	เหตุผล
1	101103	ฉนวนกันความร้อน(ใยแก้ว)	1.000	044	10130001925570	
2	120101	ขี้กลึงเหล็ก / Scarp Press / Scarp NG (เหล็ก) / Scrap Press / Scrap NG (เหล็ก)	193.000	011	10130100225468	
3	120103	ขี้กลึงอลูมิเนียม / Scarp NG (อลูมิเนียม) / Scarp NG (สแตนเลส)	31.000	011	10130100225468	
4	120109	Coolant	0.000	041	10190500125452	
5	120110	น้ำมันหล่อเย็น	40.000	042	10200101025561	
6	120120	ผงหินเจียร์	2.000	044	10130001925570	
7	130208	น้ำมันหล่อลื่นใช้แล้ว	0.200	049	10190005725608	
8	150101	กระดาษลัง / ถังลวดเชื่อม	7.000	011	10130100225468	
9	150102	บรรจุภัณฑ์ที่เป็นพลาสติก	0.000	011	10130100225468	
10	150103	ลังไม้ กล่องไม้ ไม้พาเลท	13.000	011	10130100225468	
11	150110	บรรจุภัณฑ์ปนเปื้อน	0.000	049	10190005725608	
12	150202	เศษผ้า ถุงมือปนเปื้อนน้ำมัน	5.000	042	10130001925570	
13	160215	หลอดไฟเสื่อมสภาพ	0.000	049	10130001925570	
14	170405	เศษเหล็ก	0.000	011	10130100225468	
15	160118	Contac tip Nozzle	0.000	011	10130100225468	

โดยกรมโรงงานอุตสาหกรรม

หนังสือแจ้งผลการพิจารณาฉบับนี้อนุญาตโดยใช้ระบบอิเล็กทรอนิกส์

หนังสือแจ้งผลการพิจารณา
การขออนุญาตให้นำสิ่งปฏิกูลหรือวัสดุที่ไม่ใช้แล้วออกนอกบริเวณโรงงาน
กรมโรงงานอุตสาหกรรม

เลขที่ 2567-O-29278
หนังสือฉบับนี้ออกให้เพื่อแจ้งผลการพิจารณาของ
บริษัท วายเอส เทค (ไทยแลนด์) จำกัด
ทะเบียนโรงงานเลขที่ 10250006525561
โดยมีรายละเอียดผลการพิจารณาดังนี้

ลำดับที่	รหัสสิ่งปฏิกูลหรือวัสดุที่ไม่ใช้แล้ว	ชื่อสิ่งปฏิกูลหรือวัสดุที่ไม่ใช้แล้ว	ปริมาณ(ตัน)	รหัสการจัดการ	ผู้รับดำเนินการ	เหตุผล
1	101103	ฉนวนกันความร้อน(ใยแก้ว)	0.000	044	10130001925570	
2	120101	ขี้กลึงเหล็ก / Scarp Press / Scarp NG (เหล็ก) / Scrap Press / Scrap NG (เหล็ก)	143.000	011	10130100225468	
3	120103	ขี้กลึงอลูมิเนียม / Scarp NG (อลูมิเนียม) / Scarp NG (สแตนเลส)	31.000	011	10130100225468	
4	120109	Coolant	0.000	041	10190500125452	
5	120110	น้ำมันหล่อเย็น	40.000	042	10200101025561	
6	120120	ผงหินเจียร์	2.000	044	10130001925570	
7	130208	น้ำมันหล่อลื่นใช้แล้ว	0.000	049	10190005725608	
8	150101	กระดาษลัง / ถังลวดเชื่อม	7.000	011	10130100225468	
9	150102	บรรจุภัณฑ์ที่เป็นพลาสติก	0.000	011	10130100225468	
10	150103	ลังไม้ กล่องไม้ ไม้พาเลท	13.000	011	10130100225468	
11	150110	บรรจุภัณฑ์ปนเปื้อน	0.000	049	10190005725608	
12	150202	เศษผ้า ถุงมือปนเปื้อนน้ำมัน	5.000	042	10130001925570	
13	160215	หลอดไฟเสื่อมสภาพ	0.000	049	10130001925570	
14	170405	เศษเหล็ก	0.000	011	10130100225468	
15	160118	Contac tip Nozzle	0.000	011	10130100225468	

รายการที่ได้รับอนุญาตมีผลบังคับใช้ตั้งแต่วันที่ 1 พฤศจิกายน 2567 ถึงวันที่ 30 พฤศจิกายน 2567

ออกให้ ณ วันที่ 1 พฤศจิกายน 2567
โดยกรมโรงงานอุตสาหกรรม

หนังสือแจ้งผลการพิจารณาฉบับนี้อนุญาตโดยใช้ระบบอิเล็กทรอนิกส์

หนังสือแจ้งผลการพิจารณา
การขออนุญาตให้นำสิ่งปฏิกูลหรือวัสดุที่ไม่ใช้แล้วออกนอกบริเวณโรงงาน
กรมโรงงานอุตสาหกรรม

เลขที่ 2567-O-29278
หนังสือฉบับนี้ออกให้เพื่อแจ้งผลการพิจารณาของ
บริษัท วายเอส เทค (ไทยแลนด์) จำกัด
ทะเบียนโรงงานเลขที่ 10250006525561
โดยมีรายละเอียดผลการพิจารณาดังนี้

ลำดับที่	รหัสสิ่งปฏิกูลหรือวัสดุที่ไม่ใช้แล้ว	ชื่อสิ่งปฏิกูลหรือวัสดุที่ไม่ใช้แล้ว	ปริมาณ(ตัน)	รหัสการจัดการ	ผู้รับดำเนินการ	เหตุผล
1	101103	ฉนวนกันความร้อน(ใยแก้ว)	2.210	044	10130001925570	
2	120101	ขี้กลึงเหล็ก / Scarp Press / Scarp NG (เหล็ก) / Scrap Press / Scrap NG (เหล็ก)	322.665	011	10130100225468	
3	120103	ขี้กลึงอลูมิเนียม / Scarp NG (อลูมิเนียม) / Scarp NG (สแตนเลส)	57.556	011	10130100225468	
4	120109	Coolant	1.630	041	10190500125452	
5	120110	น้ำมันหล่อเย็น	101.357	042	10200101025561	
6	120120	ผงหินเจียร์	6.886	044	10130001925570	
7	130208	น้ำมันหล่อลื่นใช้แล้ว	1.800	049	10190005725608	
8	150101	กระดาษลัง / ถังลวดเชื่อม	14.474	011	10130100225468	
9	150102	บรรจุภัณฑ์ที่เป็นพลาสติก	0.768	011	10130100225468	
10	150103	ลังไม้ กล่องไม้ ไม้พาเลท	21.712	011	10130100225468	
11	150110	บรรจุภัณฑ์ปนเปื้อน	5.000	049	10190005725608	
12	150202	เศษผ้า ถุงมือปนเปื้อนน้ำมัน	20.051	042	10130001925570	
13	160215	หลอดไฟเสื่อมสภาพ	0.425	049	10130001925570	
14	170405	เศษเหล็ก	0.610	011	10130100225468	
15	160118	Contac tip Nozzle	0.400	011	10130100225468	

รายการที่ได้รับอนุญาตมีผลบังคับใช้ตั้งแต่วันที่ 1 ธันวาคม 2567 ถึงวันที่ 31 ธันวาคม 2567

ออกให้ ณ วันที่ 1 ธันวาคม 2567
โดยกรมโรงงานอุตสาหกรรม

หนังสือแจ้งผลการพิจารณาฉบับนี้อนุญาตโดยใช้ระบบอิเล็กทรอนิกส์

หนังสือแจ้งผลการพิจารณา
การขออนุญาตให้นำสิ่งปฏิกูลหรือวัสดุที่ไม่ใช้แล้วออกนอกบริเวณโรงงาน
กรมโรงงานอุตสาหกรรม

เลขที่ 2567-O-30072
หนังสือฉบับนี้ออกให้เพื่อแจ้งผลการพิจารณาของ
บริษัท แคนนอน ปราจีนบุรี (ประเทศไทย) จำกัด
ทะเบียนโรงงานเลขที่ 10250000925551
โดยมีรายละเอียดผลการพิจารณาดังนี้

ลำดับที่	รหัสสิ่งปฏิกูลหรือวัสดุที่ไม่ใช้แล้ว	ชื่อสิ่งปฏิกูลหรือวัสดุที่ไม่ใช้แล้ว	ปริมาณ(ตัน)	รหัสการจัดการ	ผู้รับดำเนินการ	เหตุผล
1	070213	เศษพลาสติกจากกระบวนการผลิต / พลาสติกจากการล้างเครื่อง / ชิ้นงานพลาสติก / ชิ้นงานพลาสติกปนวัสดุอื่น	14.919	011	10130100225468	
2	070213	ชิ้นงานพลาสติก / ชิ้นงานพลาสติกปนวัสดุอื่น / เศษพลาสติกจากกระบวนการผลิต / พลาสติกจากการล้างเครื่อง	96.748	011	91600002425574	
3	080317	ฝุ่นจากระบบบำบัดอากาศ	0.559	044	72080000125455	
4	120101	เศษสแตนเลสจากการกลึง / เศษทองเหลืองจากการกลึง / เศษเหล็กจากการกลึง	0.667	011	10130100225468	
5	120101	เศษเหล็กจากการกลึง / เศษทองเหลืองจากการกลึง / เศษสแตนเลสจากการกลึง	0.500	011	91600002425574	
6	120103	เศษเหล็กปั๊ม / ลวดไวร์คัดทองเหลือง / เศษเหล็กจากกระบวนการผลิต / ชิ้นงานเหล็กปนวัสดุอื่น / เศษเหล็กทั่วไป / เศษโลหะหลายชนิดปะปนกัน / เศษสแตนเลส / เศษอะลูมิเนียม / เศษอะลูมิเนียมปนวัสดุอื่น / เศษทองเหลือง / เศษทองแดงปนวัสดุอื่น / เศษทองแดง / ลวดทองแดงติดกระดาษ / เศษทังสเตน / เศษสังกะสี	35.864	011	10130100225468	
7	120103	เศษเหล็กจากกระบวนการผลิต / ชิ้นงานเหล็กปนวัสดุอื่น / เศษทองแดง / เศษเหล็กทั่วไป / เศษอะลูมิเนียม / เศษอะลูมิเนียมปนวัสดุอื่น / เศษทองเหลือง / เศษสแตนเลส / เศษโลหะหลายชนิดปะปนกัน / เศษสังกะสี / เศษทองแดงปนวัสดุอื่น / เศษเหล็กปั๊ม / ลวดไวร์คัดทองเหลือง / ลวดทองแดงติดกระดาษ / เศษทังสเตน	23.043	011	91600002425574	
8	120114	ฝุ่นจากกระบวนการผลิต	1.310	042	72080000125455	
9	120120	เศษหินเจียร	0.333	075	82020000125442	
10	120199	เศษตะกรันดีบุก (Tin Dross) / ดีบุกประสาน (Solder Cream Solder Paste) / เศษตะกรันดีบุกผสม (Mix Tin Dross)	1.516	049	82240300125484	
11	130208	น้ำเสียจากกระบวนการผลิต	1.667	042	10200101025561	
12	130899	น้ำมันใช้แล้ว	7.148	075	82020000125442	
13	140601	สารทำความเย็น	0.333	075	72020000125477	
14	150101	กระดาษแข็ง	33.270	011	10130100225468	
15	150101	บรรจุภัณฑ์กระดาษใช้แล้ว (CE)	7.050	049	20110001925570	
16	150101	กระดาษแข็ง	0.333	011	91600002425574	
17	150102	โฟม / พลาสติก / ฟิวเจอร์บอร์ด	26.333	011	10130100225468	
18	150102	โฟม / พลาสติก / ฟิวเจอร์บอร์ด	0.487	011	91600002425574	
19	150103	เศษไม้จากบรรจุภัณฑ์	8.319	011	10130100225468	
20	150103	เศษไม้จากบรรจุภัณฑ์	0.813	011	91600002425574	
21	150105	ถุงใส่เม็ดพลาสติก	2.700	011	10130100225468	
22	150105	ถุงใส่เม็ดพลาสติก	0.167	011	91600002425574	
23	150110	ภาชนะปนเปื้อน (พลาสติก) / กระบอกโทนเนอร์	11.695	042	10190000825494	
24	150110	ภาชนะปนเปื้อน (โลหะ)	0.586	075	82020000125442	
25	150111	ถังดับเพลิง / กระป๋องสเปรย์	0.445	075	82020000125442	
26	150202	วัสดุดูดซับปนเปื้อน (ทั่วไป) / วัสดุดูดซับปนเปื้อน (จากระบบ) / คาร์บอนฟิวเตอร์	10.932	042	10190000825494	
27	150202	วัสดุปนเปื้อนสารเคมี	6.645	075	82020000125442	
28	150203	สารดูดความชื้น	0.335	075	82020000125442	
29	160213	อุปกรณ์สารสนเทศ	3.500	011	10130100225468	
30	160213	อุปกรณ์สารสนเทศ	0.616	011	91600002425574	
31	160214	เครื่องใช้ไฟฟ้าทั่วไป / เครื่องถ่ายเอกสาร	4.051	011	10130100225468	
32	160214	เครื่องถ่ายเอกสาร / เครื่องใช้ไฟฟ้าทั่วไป	4.827	011	91600002425574	
33	160215	ชิ้นส่วนอิเล็กทรอนิกส์ / แผงวงจร	3.095	011	10130100225468	
34	160215	หลอดไฟ	3.123	049	10190000825494	
35	160215	ชิ้นส่วนอิเล็กทรอนิกส์ / แผงวงจร	0.743	011	91600002425574	
36	160216	สายไฟ / เศษแก้ว	2.551	011	10130100225468	
37	160216	เศษแก้ว / สายไฟ	1.638	011	91600002425574	
38	160504	ถังทำความเย็น	0.667	075	82020000125442	
39	160508	สารเคมีเสื่อมสภาพ / สารเคมีเสื่อมสภาพที่ผ่านการใช้งาน	2.583	075	82020000125442	
40	160601	แบตเตอรี่	1.679	021	10190000825494	
41	160602	ถ่านไฟฉาย	0.160	075	82020000125442	
42	170603	ฉนวนใยแก้ว	3.333	044	10190000825494	
43	170904	ของเสียจากพื้นอาคาร	3.333	042	10190000825494	
44	190905	สารกรองน้ำ	0.500	075	82020000125442	
45	191201	กระดาษย่อย / กระดาษรวม	17.519	011	10130100225468	
46	191201	กระดาษรวม / กระดาษย่อย	0.223	011	91600002425574	
47	191212	ขยะทั่วไป	114.710	042	10190000825494	
48	150111	กระป๋องสเปรย์	10.000	049	10190000825494	
49	160508	สารเคมีเสื่อมสภาพ	2.000	075	72020000125477	
50	130208	น้ำเสียจากกระบวนการผลิต	6.667	042	10200101025561	
51	070213	เศษพลาสติกจากกระบวนการผลิต พลาสติกจากการล้างเครื่อง ชิ้นงานพลาสติก ชิ้นงานพลาสติกปนวัสดุอื่น	64.919	011	10130100225468	
52	070213	ชิ้นงานพลาสติก ชิ้นงานพลาสติกปนวัสดุอื่น เศษพลาสติกจากกระบวนการผลิต พลาสติกจากการล้างเครื่อง	306.748	011	91600002425574	
53	120101	เศษสแตนเลสจากการกลึง เศษทองเหลืองจากการกลึง เศษเหล็กจากการกลึง	22.167	011	10130100225468	
54	120101	เศษเหล็กจากการกลึง เศษทองเหลืองจากการกลึง เศษสแตนเลสจากการกลึง	4.000	011	91600002425574	
55	120103	เศษเหล็กปั๊ม ลวดไวร์คัดทองเหลือง เศษเหล็กจากกระบวนการผลิต ชิ้นงานเหล็กปนวัสดุอื่น เศษเหล็กทั่วไป เศษโลหะหลายชนิดปะปนกัน เศษสแตนเลส เศษอะลูมิเนียม เศษอะลูมิเนียมปนวัสดุอื่น เศษทองเหลือง เศษทองแดงปนวัสดุอื่น เศษทองแดง ลวดทองแดงติดกระดาษ เศษทังสเตน เศษสังกะสี	81.864	011	10130100225468	
56	120103	เศษเหล็กจากกระบวนการผลิต ชิ้นงานเหล็กปนวัสดุอื่น เศษทองแดง เศษเหล็กทั่วไป เศษอะลูมิเนียม เศษอะลูมิเนียมปนวัสดุอื่น เศษทองเหลือง เศษสแตนเลส เศษโลหะหลายชนิดปะปนกัน เศษสังกะสี เศษทองแดงปนวัสดุอื่น เศษเหล็กปั๊ม ลวดไวร์คัดทองเหลือง ลวดทองแดงติดกระดาษ เศษทังสเตน	69.043	011	91600002425574	
57	120199	เศษตะกรันดีบุก (Tin Dross) ดีบุกประสาน (Solder Cream Solder Paste) เศษตะกรันดีบุกผสม (Mix Tin Dross)	8.016	049	82240300125484	
58	150101	กระดาษแข็ง	483.270	011	10130100225468	
59	150101	กระดาษแข็ง	1.333	011	91600002425574	
60	150102	โฟม พลาสติก ฟิวเจอร์บอร์ด	416.333	011	10130100225468	
61	150102	โฟม พลาสติก ฟิวเจอร์บอร์ด	2.487	011	91600002425574	
62	150103	เศษไม้จากบรรจุภัณฑ์	108.319	011	10130100225468	
63	150103	เศษไม้จากบรรจุภัณฑ์	1.813	011	91600002425574	
64	150105	ถุงใส่เม็ดพลาสติก	22.700	011	10130100225468	
65	150105	ถุงใส่เม็ดพลาสติก	0.667	011	91600002425574	
66	150110	ภาชนะปนเปื้อน (พลาสติก) กระบอกโทนเนอร์	21.695	042	10190000825494	
67	160213	อุปกรณ์สารสนเทศ	4.500	011	10130100225468	
68	160213	อุปกรณ์สารสนเทศ	1.616	011	91600002425574	
69	160214	เครื่องใช้ไฟฟ้าทั่วไป เครื่องถ่ายเอกสาร	10.051	011	10130100225468	
70	160214	เครื่องถ่ายเอกสาร เครื่องใช้ไฟฟ้าทั่วไป	10.827	011	91600002425574	
71	160215	ชิ้นส่วนอิเล็กทรอนิกส์ แผงวงจร	19.095	011	10130100225468	
72	160215	หลอดไฟ	13.123	049	10190000825494	
73	160215	ชิ้นส่วนอิเล็กทรอนิกส์ แผงวงจร	0.743	011	91600002425574	
74	160216	สายไฟ เศษแก้ว	4.551	011	10130100225468	
75	160216	เศษแก้ว สายไฟ	3.638	011	91600002425574	
76	160601	แบตเตอรี่	11.679	021	10190000825494	
77	170904	ของเสียจากพื้นอาคาร	13.333	042	10190000825494	
78	191201	กระดาษย่อย กระดาษรวม	217.519	011	10130100225468	
79	191201	กระดาษรวม กระดาษย่อย	1.723	011	91600002425574	
80	080317	ฝุ่นจากระบบบำบัดอากาศ	1.000	045	72080000125455	
81	150101	บรรจุภัณฑ์กระดาษใช้แล้ว (CE)	10.000	049	10250500125397	

รายการที่ได้รับอนุญาตมีผลบังคับใช้ตั้งแต่วันที่ 1 มกราคม 2567 ถึงวันที่ 31 ธันวาคม 2567

ออกให้ ณ วันที่ 1 มกราคม 2567
โดยกรมโรงงานอุตสาหกรรม

หนังสือแจ้งผลการพิจารณาฉบับนี้อนุญาตโดยใช้ระบบอิเล็กทรอนิกส์

รหัสการจัดการสิ่งปฏิกูลหรือวัสดุที่ไม่ใช้แล้ว

011 คัดแยกประเภทเพื่อจำหน่ายต่อ (sorting)
021 กักเก็บในภาชนะบรรจุ (storage) ให้ระบุลักษณะการกักเก็บและภาชนะบรรจุ
031 นำกลับมาใช้ซ้ำ (reuse) ตามวัตถุประสงค์เดิมของวัสดุที่ไม่ใช้แล้วนั้น ๆ
032 ส่งกลับผู้ขายเพื่อกำจัด (return to original producer for disposal) ให้ระบุชื่อผู้ขายที่รับคืน
033 นำบรรจุภัณฑ์กลับไปบรรจุใหม่หรือใช้ซ้ำ (reuse container; to be refilled) ให้ระบุชื่อผู้ขายที่รับคืน
039 นำกลับมาใช้ซ้ำด้วยวิธีอื่น ๆ (other reuse methods) ตามวัตถุประสงค์เดิมของวัสดุที่ไม่ใช้แล้วนั้น ๆ ให้ระบุ
041 ใช้เป็นเชื้อเพลิงทดแทน (use as fuel substitution or burn for energy recovery) โดยตรงในเตาเผา (incinerator) หรือเตาอุตสาหกรรมซีเมนต์ (cement industrial furnace)
042 ทำเชื้อเพลิงผสม (fuel blending) เพื่อนำไปใช้เป็นเชื้อเพลิงสำหรับเตาเผา (incinerator) และเตาอุตสาหกรรมซีเมนต์ (cement industrial furnace) หรือหม้อไอน้ำและเตาอุตสาหกรรม (boiler and industrial furnace) ระบุปลายทาง
043 เผาเพื่อใช้เป็นพลังงาน (burn for energy recovery) เฉพาะวัสดุที่ไม่ใช้แล้วที่ไม่เป็นของเสียอันตราย สำหรับเตาไฟ (stove) หรือหม้อไอน้ำและเตาอุตสาหกรรม (boiler and industrial furnace)
044 ใช้เป็นวัตถุดิบทดแทน (use as raw material substitution) ในเตาอุตสาหกรรมซีเมนต์ (cement industrial furnace)
045 ทำวัสดุผสม (material blending) เพื่อใช้เป็นวัตถุดิบทดแทน (use as raw material substitution) ในเตาอุตสาหกรรมซีเมนต์ (cement industrial furnace) ระบุปลายทาง
046 ทำเชื้อเพลิงทดแทนจากวัสดุที่ไม่ใช้แล้วที่ไม่เป็นของเสียอันตราย สำหรับเตาอุตสาหกรรม เพื่อใช้ผลิตกระแสไฟฟ้าโดยเฉพาะ (use as fuel blending for energy recovery) ระบุปลายทาง
047 ใช้วัสดุที่ไม่ใช้แล้วที่ไม่เป็นของเสียอันตราย เพื่อใช้เป็นเชื้อเพลิงทดแทนโดยตรงในเตาเผา (incinerator) เพื่อผลิตกระแสไฟฟ้า
048 ใช้วัสดุที่ไม่ใช้แล้วที่เป็นของเสียอันตราย เพื่อใช้เป็นเชื้อเพลิงทดแทนโดยตรง ในเตาเผา (incinerator) เพื่อผลิตกระแสไฟฟ้า
049 นำกลับมาใช้ประโยชน์อีกด้วยวิธีอื่น ๆ (other recycle methods)
051 เข้ากระบวนการนำตัวทำละลายกลับมาใหม่ (solvent reclamation/regeneration)
052 เข้ากระบวนการนำโลหะกลับมาใหม่ (reclamation/regeneration of metal and metal compounds)
053 เข้ากระบวนการคืนสภาพกรด/ด่าง (acid/base regeneration)
054 เข้ากระบวนการคืนสภาพตัวเร่งปฏิกิริยา (catalyst regeneration)
055 เข้ากระบวนการคืนสภาพ ถ่านกัมมันต์ใช้งานแล้ว (spent activated carbon regeneration)
056 เข้ากระบวนการคืนสภาพเรซินหรือเมมเบรนที่ใช้งานแล้ว (spent resin or membrane regeneration)
057 เข้ากระบวนการคืนสภาพทรายหล่อแบบที่ใช้งานแล้ว (spent green sand / no bake sand regeneration)
059 นำวัสดุที่ไม่ใช้แล้วอื่น ๆ กลับคืนมาใหม่ (other recovery unlisted materials) ให้ระบุ
061 บำบัดด้วยวิธีชีวภาพ (biological treatment) หรือวิธีเคมีชีวภาพ (chemical biological treatment)
062 บำบัดด้วยวิธีชีวภาพ (biological treatment) เพื่อใช้ก๊าซชีวภาพหรือก๊าซไฮโดรเจนเป็นพลังงาน
063 บำบัดด้วยวิธีทางเคมี (chemical treatment) หรือบำบัดด้วยวิธีทางกายภาพ (physical treatment) หรือบำบัดด้วยวิธีทางเคมีกายภาพ (physico-chemical treatment)
065 บำบัดน้ำเสียด้วยวิธีทางเคมีกายภาพ (physico-chemical treatment of wastewater)
066 เข้าระบบบำบัดน้ำเสียรวม (discharge into central wastewater treatment plant)
067 ปรับเสถียรด้วยวิธีทางเคมี (chemical stabilization)
068 ปรับเสถียรหรือแข็งทางเคมีโดยใช้ซีเมนต์หรือวัสดุ pozzolanic (chemical fixation using cementitious and/or pozzolanic material)
069 ใช้วิธีบำบัดอื่น ๆ เพื่อทำลายความเป็นพิษ (other detoxification methods) ให้ระบุ
071 ฝังกลบตามหลักสุขาภิบาล (sanitary landfill) เฉพาะสิ่งปฏิกูลหรือวัสดุที่ไม่ใช้แล้ว ที่ไม่เป็นของเสียอันตรายเท่านั้น
072 ฝังกลบอย่างปลอดภัย (secure landfill)
073 ฝังกลบอย่างปลอดภัย เมื่อทำการปรับเสถียรหรือทำให้เป็นก้อนแข็งแล้ว (secure landfill of stabilized and/or solidified wastes)
074 เผาทำลาย (burn for destruction) ในเตาเผาขยะชุมชน หรือเตาเผาเฉพาะสำหรับสิ่งปฏิกูลหรือวัสดุที่ไม่ใช้แล้วที่ไม่เป็นของเสียอันตรายเท่านั้น
075 เผาทำลายในเตาเผาเฉพาะสำหรับของเสียอันตราย (burn for destruction in hazardous waste incinerator)
076 เผาทำลายร่วมในเตาอุตสาหกรรมซีเมนต์ (co-incineration in cement kiln)
077 อัดฉีดลงบ่อใต้ดิน หรือชั้นดินใต้ทะเล (deep well or underground injection; sea-bed insertion)
079 กำจัดด้วยวิธีอื่น ๆ (other disposal methods) ให้ระบุ
081 รวบรวมและส่งออกนอกประเทศ (collect and export)
082 ถมทะเลหรือที่ลุ่ม (land reclamation) เฉพาะวัสดุที่ไม่ใช้แล้วที่ไม่เป็นของเสียอันตรายเท่านั้น
083 หมักทำปุ๋ยหรือสารปรับปรุงคุณภาพดิน (composting or soil conditioner) เฉพาะสิ่งปฏิกูลหรือวัสดุที่ไม่ใช้แล้วที่ไม่เป็นของเสียอันตรายเท่านั้น
084 ทำอาหารสัตว์ (animal feed) เฉพาะสิ่งปฏิกูลหรือวัสดุที่ไม่ใช้แล้วที่ไม่เป็นของเสียอันตรายเท่านั้น
085 ศึกษา วิจัยและพัฒนา (study research and develop) เพื่อการทดลองในลักษณะโครงการนำร่องเท่านั้น

เหตุผลกรณีอื่นๆ

01 ผู้รับดำเนินการไม่ได้รับอนุญาตให้ บำบัด/ กำจัด/นำกลับไปใช้ประโยชน์ใหม่
02 วิธีการบำบัด/กำจัด/นำกลับไปใช้ประโยชน์ใหม่ ไม่เหมาะสม
03 ผู้รับดำเนินการได้รับคำสั่งปรับปรุงตามมาตรา 37 หรือหยุดประกอบกิจการตามมาตรา 39 ตามพระราชบัญญัติโรงงาน
04 ผู้รับดำเนินการไม่ยินยอมรับบำบัด/กำจัด/นำกลับไปใช้ประโยชน์ใหม่
05 ไม่สามารถยื่นขออนุญาต ผ่านสื่ออิเล็กทรอนิกส์ได้
06 ผู้ให้บริการยังไม่ได้แจ้งประกอบกิจการโรงงาน หรือไม่ได้แจ้งประกอบในส่วนขยาย
07 ไม่เข้าข่ายต้องขออนุญาตตามประกาศกระทรวงอุตสาหกรรมเรื่องการจัดการสิ่งปฏิกูลหรือวัสดุที่ไม่ใช้แล้ว พ.ศ. 2566

เหตุผลการไม่อนุญาต

99 อื่นๆ ระบุ.....................

เหตุผลที่ไม่สามารถพิจารณาได้ เนื่องจากขาดเอกสาร หรือเอกสารไม่สมบูรณ์ ดังนี้

11 สำเนาใบอนุญาตประกอบกิจการโรงงานของผู้รับดำเนินการ และหรือ ผู้ก่อกำเนิดวัสดุที่ไม่ใช้แล้ว
12 สำเนาหนังสือรับรองจดทะเบียนนิติบุคคลของผู้รับดำเนินการ และหรือ ผู้ก่อกำเนิดวัสดุที่ไม่ใช้แล้ว
13 สัญญาหรือหนังสือยินยอมการรับบริการระหว่างผู้รับดำเนินการและ ผู้ก่อกำเนิดวัสดุที่ไม่ใช้แล้ว
14 หนังสือการประกันความรับผิด (Liability) ระหว่างผู้รับดำเนินการและ ผู้ก่อกำเนิดวัสดุที่ไม่ใช้แล้ว
15 หนังสือมอบอำนาจให้ผู้หนึ่งผู้ใดกระทำการใดๆ แทนกรรมการผู้มีอำนาจพร้อมติดอากรแสตมป์ของผู้รับดำเนินการ และหรือ ผู้ก่อกำเนิดวัสดุที่ไม่ใช้แล้ว
16 ผลวิเคราะห์ค่าความเข้มข้นทั้งหมดของสิ่งเจือปน (total concentration : mg/kg)
17 ผลวิเคราะห์ด้วยวิธีการสกัดสาร (waste extraction test : mg/l)
18 รายละเอียดกระบวนการผลิตพร้อมแสดงจุดที่เกิดของเสีย
19 รายละเอียดกระบวนการนำของเสียมากำจัด/บำบัด/นำกลับมาใช้ประโยชน์ใหม่
20 สำเนาใบอนุญาตส่งออกวัตถุอันตราย (วอ.6)
21 หนังสือรับรองจากกรมวิชาการเกษตรในการทำปุ๋ยหรือสารปรับปรุงคุณภาพดิน
22 รหัสประเภทหรือชนิดหรือวัสดุที่ไม่ใช้แล้วไม่ถูกต้อง
23 รหัสการจัดการไม่ถูกต้อง
24 การลงนามของกรรมการผู้มีอำนาจในคำขอ/สัญญา ไม่ครบถ้วนตามเงื่อนไขในหนังสือรับรองการจดทะเบียนนิติบุคคล
25 เอกสารข้อมูลความปลอดภัย

หมายเหตุ

หนังสือแจ้งผลการพิจารณา
การขออนุญาตให้นำสิ่งปฏิกูลหรือวัสดุที่ไม่ใช้แล้วออกนอกบริเวณโรงงาน
กรมโรงงานอุตสาหกรรม

เลขที่ 2567-O-28527
หนังสือฉบับนี้ออกให้เพื่อแจ้งผลการพิจารณาของ
บริษัท แคนนอน ปราจีนบุรี (ประเทศไทย) จำกัด
ทะเบียนโรงงานเลขที่ 10250100125573
โดยมีรายละเอียดผลการพิจารณาดังนี้

ลำดับที่	รหัสสิ่งปฏิกูลหรือวัสดุที่ไม่ใช้แล้ว	ชื่อสิ่งปฏิกูลหรือวัสดุที่ไม่ใช้แล้ว	ปริมาณ(ตัน)	รหัสการจัดการ	ผู้รับดำเนินการ	เหตุผล
1	070213	ชิ้นงานพลาสติก / ชิ้นงานพลาสติกปนวัสดุอื่น / เศษพลาสติกจากกระบวนการผลิต / พลาสติกจากการล้างเครื่อง	32.436	011	10130100225468	
2	070213	ชิ้นงานพลาสติก / ชิ้นงานพลาสติกปนวัสดุอื่น / ชิ้นงานเหล็กปนวัสดุอื่น / เศษพลาสติกจากกระบวนการผลิต / พลาสติกจากการล้างเครื่อง	4.566	011	91600002425574	
3	080317	ฝุ่นจากระบบบำบัดอากาศ	0.333	044	72080000125455	
4	120101	เศษทองเหลืองจากการกลึง / เศษสแตนเลสจากการกลึง / เศษเหล็กจากการกลึง	28.116	011	10130100225468	
5	120101	เศษเหล็กจากการกลึง / เศษทองเหลืองจากการกลึง / เศษสแตนเลสจากการกลึง	3.000	011	91600002425574	
6	120103	เศษเหล็กปั๊ม / เศษทองเหลือง / ลวดไวร์คัดทองเหลือง / เศษทองแดง / เศษสแตนเลส / เศษเหล็กจากกระบวนการผลิต / เศษอะลูมิเนียม / เศษโลหะหลายชนิดปะปนกัน / ชิ้นงานเหล็กปนวัสดุอื่น / เศษอะลูมิเนียมปนวัสดุอื่น / เศษเหล็กทั่วไป / เศษทองแดงปนวัสดุอื่น / ลวดทองแดงติดกระดาษ / เศษสังกะสี / เศษหังสเตน	833.386	011	10130100225468	
7	120103	เศษเหล็กจากกระบวนการผลิต / เศษทองแดง / เศษเหล็กทั่วไป / เศษอะลูมิเนียม / เศษอะลูมิเนียมปนวัสดุอื่น / เศษทองเหลือง / เศษสแตนเลส / เศษโลหะหลายชนิดปะปนกัน / เศษเหล็กปั๊ม / เศษสังกะสี / เศษทองแดงปนวัสดุอื่น / ลวดไวร์คัดทองเหลือง / ลวดทองแดงติดกระดาษ / เศษหังสเตน	151.632	011	91600002425574	
8	120114	ฝุ่นจากกระบวนการผลิต	0.824	042	72080000125455	
9	120120	เศษหินเจียร	0.333	075	82020000125442	
10	120199	เศษตะกรันดีบุก (Tin Dross) / ดีบุกประสาน (Solder Cream Solder Paste) / เศษตะกรันดีบุกผสม (Mix Tin Dross)	2.500	049	82240300125484	
11	130208	น้ำเสียจากกระบวนการผลิต	0.600	042	10200101025561	
12	130899	น้ำมันใช้แล้ว	0.333	075	82020000125442	
13	140601	สารทำความเย็น	0.307	075	72020000125477	
14	150101	กระดาษแข็ง	127.306	011	10130100225468	
15	150101	กระดาษแข็ง	0.834	011	91600002425574	
16	150102	โฟม / พลาสติก / ฟิวเจอร์บอร์ด	52.226	011	10130100225468	
17	150102	โฟม / พลาสติก / ฟิวเจอร์บอร์ด	2.500	011	91600002425574	
18	150103	เศษไม้จากบรรจุภัณฑ์	131.706	011	10130100225468	
19	150103	เศษไม้จากบรรจุภัณฑ์	0.834	011	91600002425574	
20	150105	ถุงใส่เม็ดพลาสติก	1.334	011	10130100225468	
21	150105	ถุงใส่เม็ดพลาสติก	0.334	011	91600002425574	
22	150110	ภาชนะปนเปื้อน (พลาสติก) / กระบอกโทนเนอร์	23.276	042	10190000825494	
23	150110	ภาชนะปนเปื้อน (โลหะ)	0.262	075	82020000125442	
24	150111	ถังดับเพลิง / กระป๋องสเปรย์	0.633	075	82020000125442	
25	150202	วัสดุดูดซับปนเปื้อน (ทั่วไป) / วัสดุดูดซับปนเปื้อน (จากระบบ) / คาร์บอนฟิวเตอร์	9.562	042	10190000825494	
26	150202	วัสดุปนเปื้อนสารเคมี	1.667	075	82020000125442	
27	150203	สารดูดความชื้น	0.167	075	82020000125442	
28	160213	อุปกรณ์สารสนเทศ	1.166	011	10130100225468	
29	160213	อุปกรณ์สารสนเทศ	0.834	011	91600002425574	
30	160214	เครื่องถ่ายเอกสาร / เครื่องใช้ไฟฟ้าทั่วไป	3.834	011	10130100225468	
31	160214	เครื่องถ่ายเอกสาร / เครื่องใช้ไฟฟ้าทั่วไป	1.666	011	91600002425574	
32	160215	แผงวงจร / ชิ้นส่วนอิเล็กทรอนิกส์	2.646	011	10130100225468	
33	160215	หลอดไฟ	16.620	049	10190000825494	
34	160215	ชิ้นส่วนอิเล็กทรอนิกส์ / แผงวงจร	1.666	011	91600002425574	
35	160216	สายไฟ / เศษแก้ว	5.786	011	10130100225468	
36	160216	เศษแก้ว / สายไฟ	1.666	011	91600002425574	
37	160504	ถังทำความเย็น	0.333	075	82020000125442	
38	160508	สารเคมีเสื่อมสภาพ / สารเคมีเสื่อมสภาพที่ผ่านการใช้งาน	2.000	075	82020000125442	
39	160601	แบตเตอรี่	16.666	021	10190000825494	
40	160602	ถ่านไฟฉาย	0.167	075	82020000125442	
41	170603	ฉนวนใยแก้ว	3.333	044	10190000825494	
42	170904	ของเสียจากพื้นอาคาร	16.666	042	10190000825494	
43	190905	สารกรองน้ำ	0.167	075	82020000125442	
44	191201	กระดาษรวม / กระดาษย่อย	9.454	011	10130100225468	
45	191201	กระดาษรวม / กระดาษย่อย	1.666	011	91600002425574	
46	191212	ขยะทั่วไป	161.514	042	10190000825494	
47	120114	ฝุ่นจากกระบวนการผลิต	1.000	045	72080000125455	
48	150101	บรรจุภัณฑ์กระดาษใช้แล้ว (CE)	10.000	049	10250500125397	
49	150102	บรรจุภัณฑ์จากพลาสติกใช้แล้ว (CE)	1.000	049	20200159125634	

รายการที่ได้รับอนุญาตมีผลบังคับใช้ตั้งแต่วันที่ 1 มกราคม 2567 ถึงวันที่ 31 ธันวาคม 2567

ออกให้ ณ วันที่ 1 มกราคม 2567
โดยกรมโรงงานอุตสาหกรรม

หนังสือแจ้งผลการพิจารณาฉบับนี้อนุญาตโดยใช้ระบบอิเล็กทรอนิกส์

รหัสการจัดการสิ่งปฏิกูลหรือวัสดุที่ไม่ใช้แล้ว

011 คัดแยกประเภทเพื่อจำหน่ายต่อ (sorting)
021 กักเก็บในภาชนะบรรจุ (storage) ให้ระบุลักษณะการกักเก็บและภาชนะบรรจุ
031 นำกลับมาใช้ซ้ำ (reuse) ตามวัตถุประสงค์เดิมของวัสดุที่ไม่ใช้แล้วนั้น ๆ
032 ส่งกลับผู้ขายเพื่อกำจัด (return to original producer for disposal) ให้ระบุชื่อผู้ขายที่รับคืน
033 นำบรรจุภัณฑ์กลับไปบรรจุใหม่หรือใช้ซ้ำ (reuse container; to be refilled) ให้ระบุชื่อผู้ขายที่รับคืน
039 นำกลับมาใช้ซ้ำด้วยวิธีอื่น ๆ (other reuse methods) ตามวัตถุประสงค์เดิมของวัสดุที่ไม่ใช้แล้วนั้น ๆ ให้ระบุ
041 ใช้เป็นเชื้อเพลิงทดแทน (use as fuel substitution or burn for energy recovery)โดยตรงในเตาเผา (incinerator) หรือเตาอุตสาหกรรมซีเมนต์ (cement industrial furnace)
042 ทำเชื้อเพลิงผสม (fuel blending) เพื่อนำไปใช้เป็นเชื้อเพลิงสำหรับเตาเผา (incinerator)เตาอุตสาหกรรมซีเมนต์ (cement industrial furnace) หรือหม้อไอน้ำและเตาอุตสาหกรรม (boiler and industrial furnace) ระบุปลายทาง
043 เผาเพื่อใช้เป็นพลังงาน (burn for energy recovery) เฉพาะวัสดุที่ไม่ใช้แล้วที่ไม่เป็นของเสียอันตราย สำหรับเตาไฟ (stove) หรือหม้อไอน้ำและเตาอุตสาหกรรม (boiler and industrial furnace)
044 ใช้เป็นวัตถุดิบทดแทน (use as raw material substitution) ในเตาอุตสาหกรรมซีเมนต์ (cement industrial furnace)
045 ทำวัสดุผสม (material blending) เพื่อใช้เป็นวัตถุดิบทดแทน (use as raw material substitution) ในเตาอุตสาหกรรมซีเมนต์ (cement industrial furnace) ระบุปลายทาง
046 ทำเชื้อเพลิงทดแทนจากวัสดุที่ไม่ใช้แล้วที่ไม่เป็นของเสียอันตราย สำหรับเตาอุตสาหกรรม เพื่อใช้ผลิตกระแสไฟฟ้าโดยเฉพาะ (use as fuel blending for energy recovery) ระบุปลายทาง
047 ใช้วัสดุที่ไม่ใช้แล้วที่ไม่เป็นของเสียอันตราย เพื่อใช้เป็นเชื้อเพลิงทดแทนโดยตรงในเตาเผา (incinerator) เพื่อผลิตกระแสไฟฟ้า
048 ใช้วัสดุที่ไม่ใช้แล้วที่เป็นของเสียอันตราย เพื่อใช้เป็นเชื้อเพลิงทดแทนโดยตรง ในเตาเผา (incinerator) เพื่อผลิตกระแสไฟฟ้า
049 นำกลับมาใช้ประโยชน์อีกด้วยวิธีอื่น ๆ (other recycle methods)
051 เข้ากระบวนการนำตัวทำละลายกลับมาใหม่ (solvent reclamation/regeneration)
052 เข้ากระบวนการนำโลหะกลับมาใหม่ (reclamation/regeneration of metal and metal compounds)
053 เข้ากระบวนการคืนสภาพกรด/ด่าง (acid/base regeneration)
054 เข้ากระบวนการคืนสภาพตัวเร่งปฏิกิริยา (catalyst regeneration)
055 เข้ากระบวนการคืนสภาพ ถ่านกัมมันต์ใช้งานแล้ว (spent activated carbon regeneration)
056 เข้ากระบวนการคืนสภาพเรซินหรือเมมเบรนที่ใช้งานแล้ว (spent resin or membrane regeneration)
057 เข้ากระบวนการคืนสภาพทรายหล่อแบบที่ใช้งานแล้ว (spent green sand / no bake sand regeneration)
059 นำวัสดุที่ไม่ใช้แล้วอื่น ๆ กลับคืนมาใหม่ (other recovery unlisted materials) ให้ระบุ
061 บำบัดด้วยวิธีชีวภาพ (biological treatment) หรือวิธีเคมีชีวภาพ (chemical biological treatment)
062 บำบัดด้วยวิธีชีวภาพ (biological treatment) เพื่อใช้ก๊าซชีวภาพหรือก๊าซไฮโดรเจนเป็นพลังงาน
063 บำบัดด้วยวิธีทางเคมี (chemical treatment) หรือบำบัดด้วยวิธีทางกายภาพ (physical treatment) หรือบำบัดด้วยวิธีทางเคมีกายภาพ (physico-chemical treatment)
065 บำบัดน้ำเสียด้วยวิธีทางเคมีกายภาพ (physico-chemical treatment of wastewater)
066 เข้าระบบบำบัดน้ำเสียรวม (discharge into central wastewater treatment plant)
067 ปรับเสถียรด้วยวิธีทางเคมี (chemical stabilization)
068 ปรับเสถียรหรือแข็งทางเคมีโดยใช้ซีเมนต์หรือวัสดุ pozzolanic (chemical fixation using cementitious and/or pozzolanic material)
069 ใช้วิธีบำบัดอื่น ๆ เพื่อทำลายความเป็นพิษ (other detoxification methods) ให้ระบุ
071 ฝังกลบตามหลักสุขาภิบาล (sanitary landfill) เฉพาะสิ่งปฏิกูลหรือวัสดุที่ไม่ใช้แล้ว ที่ไม่เป็นของเสียอันตรายเท่านั้น
072 ฝังกลบอย่างปลอดภัย (secure landfill)
073 ฝังกลบอย่างปลอดภัย เมื่อทำการปรับเสถียรหรือทำให้เป็นก้อนแข็งแล้ว (secure landfill of stabilized and/or solidified wastes)
074 เผาทำลาย (burn for destruction) ในเตาเผาขยะชุมชน หรือเตาเผาเฉพาะสำหรับสิ่งปฏิกูลหรือวัสดุที่ไม่ใช้แล้วที่ไม่เป็นของเสียอันตรายเท่านั้น
075 เผาทำลายในเตาเผาเฉพาะสำหรับของเสียอันตราย (burn for destruction in hazardous waste incinerator)
076 เผาทำลายร่วมในเตาอุตสาหกรรมซีเมนต์ (co-incineration in cement kiln)
077 อัดฉีดลงบ่อใต้ดิน หรือชั้นดินใต้ทะเล (deep well or underground injection; sea-bed insertion)
079 กำจัดด้วยวิธีอื่น ๆ (other disposal methods) ให้ระบุ
081 รวบรวมและส่งออกนอกประเทศ (collect and export)
082 ถมทะเลหรือที่ลุ่ม (land reclamation) เฉพาะวัสดุที่ไม่ใช้แล้วที่ไม่เป็นของเสียอันตรายเท่านั้น
083 หมักทำปุ๋ยหรือสารปรับปรุงคุณภาพดิน (composting or soil conditioner) เฉพาะสิ่งปฏิกูลหรือวัสดุที่ไม่ใช้แล้วที่ไม่เป็นของเสียอันตรายเท่านั้น
084 ทำอาหารสัตว์ (animal feed) เฉพาะสิ่งปฏิกูลหรือวัสดุที่ไม่ใช้แล้วที่ไม่เป็นของเสียอันตรายเท่านั้น
085 ศึกษา วิจัยและพัฒนา (study research and develop) เพื่อการทดลองในลักษณะโครงการนำร่องเท่านั้น

เหตุผลกรณีอื่นๆ

01 ผู้รับดำเนินการไม่ได้รับอนุญาตให้ บำบัด/ กำจัด/นำกลับไปใช้ประโยชน์ใหม่

เหตุผลที่ไม่สามารถพิจารณาได้ เนื่องจากขาดเอกสาร หรือเอกสารไม่สมบูรณ์ ดังนี้

หนังสือแจ้งผลการพิจารณา
การขออนุญาตให้นำสิ่งปฏิกูลหรือวัสดุที่ไม่ใช้แล้วออกนอกบริเวณโรงงาน
กรมโรงงานอุตสาหกรรม

เลขที่ 2567-O-3335
หนังสือฉบับนี้ออกให้เพื่อแจ้งผลการพิจารณาของ
บริษัท แคนนอน ปราจีนบุรี (ประเทศไทย) จำกัด
ทะเบียนโรงงานเลขที่ 20250100425591
โดยมีรายละเอียดผลการพิจารณาดังนี้

ลำดับที่	รหัสสิ่งปฏิกูลหรือวัสดุที่ไม่ใช้แล้ว	ชื่อสิ่งปฏิกูลหรือวัสดุที่ไม่ใช้แล้ว	ปริมาณ(ตัน)	รหัสการจัดการ	ผู้รับดำเนินการ	เหตุผล
1	070213	ชิ้นงานพลาสติก / ชิ้นงานพลาสติกปนวัสดุอื่น / เศษพลาสติกจากกระบวนการผลิต / พลาสติกจากการล้างเครื่อง	45.000	011	10130100225468	
2	070213	ชิ้นงานพลาสติก / ชิ้นงานพลาสติกปนวัสดุอื่น / เศษพลาสติกจากกระบวนการผลิต / พลาสติกจากการล้างเครื่อง	3.334	011	91600002425574	
3	080317	ฝุ่นจากระบบบำบัดอากาศ	0.333	044	72080000125455	
4	120101	เศษเหล็กจากการกลึง / เศษทองเหลืองจากการกลึง / เศษสแตนเลสจากการกลึง	12.000	011	91600002425574	
5	120101	เศษสแตนเลสจากการกลึง / เศษเหล็กจากการกลึง / เศษทองเหลืองจากการกลึง	2.500	011	10130100225468	
6	120103	เศษเหล็กจากกระบวนการผลิต / เศษอะลูมิเนียม / เศษเหล็กปั๊ม / ชิ้นงานเหล็กปนวัสดุอื่น / เศษเหล็กทั่วไป / เศษอะลูมิเนียมปนวัสดุอื่น / เศษสแตนเลส / เศษโลหะหลายชนิดปะปนกัน / เศษทองแดง / เศษทองแดงปนวัสดุอื่น / ลวดไวร์คัดทองเหลือง / ลวดทองแดงติดกระดาษ / เศษหังสเตน / เศษทองเหลือง / เศษสังกะสี	60.046	011	10130100225468	
7	120103	เศษเหล็กทั่วไป / เศษทองเหลือง / เศษทองแดง / เศษอะลูมิเนียม / เศษสแตนเลส / เศษโลหะหลายชนิดปะปนกัน / เศษอะลูมิเนียมปนวัสดุอื่น / เศษทองแดงปนวัสดุอื่น / เศษสังกะสี / เศษเหล็กปั๊ม / เศษเหล็กจากกระบวนการผลิต / ชิ้นงานเหล็กปนวัสดุอื่น / ลวดไวร์คัดทองเหลือง / ลวดทองแดงติดกระดาษ / เศษหังสเตน	11.000	011	91600002425574	
8	120114	ฝุ่นจากกระบวนการผลิต	0.333	042	72080000125455	
9	120120	เศษหินเจียร	0.333	075	82020000125442	
10	120199	ดีบุกประสาน (Solder Cream Solder Paste) / เศษตะกรันดีบุกผสม (Mix Tin Dross) / เศษตะกรันดีบุก (Tin Dross)	2.500	049	82240300125484	
11	130208	น้ำเสียจากกระบวนการผลิต	1.667	042	10200101025561	
12	130899	น้ำมันใช้แล้ว	0.333	075	82020000125442	
13	140601	สารทำความเย็น	0.333	075	72020000125477	
14	150101	กระดาษแข็ง	286.466	011	10130100225468	
15	150101	กระดาษแข็ง	0.834	011	91600002425574	
16	150102	โฟม / พลาสติก / ฟิวเจอร์บอร์ด	220.666	011	10130100225468	
17	150102	บรรจุภัณฑ์จากพลาสติกใช้แล้ว (CE)	10.857	049	20200159125634	
18	150102	โฟม / พลาสติก / ฟิวเจอร์บอร์ด	2.834	011	91600002425574	
19	150103	เศษไม้จากบรรจุภัณฑ์	67.774	011	10130100225468	
20	150103	เศษไม้จากบรรจุภัณฑ์	0.834	011	91600002425574	
21	150105	ถุงใส่เม็ดพลาสติก	1.334	011	10130100225468	
22	150105	ถุงใส่เม็ดพลาสติก	0.834	011	91600002425574	
23	150110	ภาชนะปนเปื้อน (พลาสติก) / กระบอกโทนเนอร์	22.674	042	10190000825494	
24	150110	ภาชนะปนเปื้อน (โลหะ)	0.667	075	82020000125442	
25	150111	ถังดับเพลิง / กระป๋องสเปรย์	0.500	075	82020000125442	
26	150202	วัสดุดูดซับปนเปื้อน (ทั่วไป) / วัสดุดูดซับปนเปื้อน (จากระบบ) / คาร์บอนฟิวเตอร์	8.674	042	10190000825494	
27	150202	วัสดุปนเปื้อนสารเคมี	1.667	075	82020000125442	
28	150203	สารดูดความชื้น	0.167	075	82020000125442	
29	160213	อุปกรณ์สารสนเทศ	1.166	011	10130100225468	
30	160213	อุปกรณ์สารสนเทศ	0.834	011	91600002425574	
31	160214	เครื่องถ่ายเอกสาร / เครื่องใช้ไฟฟ้าทั่วไป	3.834	011	10130100225468	
32	160214	เครื่องถ่ายเอกสาร / เครื่องใช้ไฟฟ้าทั่วไป	1.666	011	91600002425574	
33	160215	แผงวงจร / ชิ้นส่วนอิเล็กทรอนิกส์	3.180	011	10130100225468	
34	160215	หลอดไฟ	16.610	049	10190000825494	
35	160215	ชิ้นส่วนอิเล็กทรอนิกส์ / แผงวงจร	1.166	011	91600002425574	
36	160216	เศษแก้ว / สายไฟ	2.666	011	10130100225468	
37	160216	เศษแก้ว / สายไฟ	1.666	011	91600002425574	
38	160504	ถังทำความเย็น	0.333	075	82020000125442	
39	160508	สารเคมีเสื่อมสภาพ / สารเคมีเสื่อมสภาพที่ผ่านการใช้งาน	2.000	075	82020000125442	
40	160601	แบตเตอรี่	16.666	021	10190000825494	
41	160602	ถ่านไฟฉาย	0.167	075	82020000125442	
42	170603	ฉนวนใยแก้ว	3.333	044	10190000825494	
43	170904	ของเสียจากพื้นอาคาร	16.666	042	10190000825494	
44	190905	สารกรองน้ำ	0.167	075	82020000125442	
45	191201	กระดาษรวม / กระดาษย่อย	21.134	011	10130100225468	
46	191201	กระดาษรวม / กระดาษย่อย	1.666	011	91600002425574	
47	191212	ขยะทั่วไป	153.934	042	10190000825494	
48	130208	น้ำเสียจากกระบวนการผลิต	6.667	042	10200101025561	
49	080317	ฝุ่นจากระบบบำบัดอากาศ	1.000	045	72080000125455	
50	150111	กระป๋องสเปรย์	10.000	049	10190000825494	
51	150110	ภาชนะปนเปื้อน (พลาสติก)	2.000	041	10190000325446	
52	150202	วัสดุดูดซับปนเปื้อน (ทั่วไป)	26.000	041	10190000325446	
53	120114	ฝุ่นจากกระบวนการผลิต	3.000	044	10190000325446	
54	130899	น้ำมันใช้แล้ว	2.000	041	10190000325446	
55	150101	บรรจุภัณฑ์กระดาษใช้แล้ว (CE)	10.000	049	10250500125397	

รายการที่ได้รับอนุญาตมีผลบังคับใช้ตั้งแต่วันที่ 1 มกราคม 2567 ถึงวันที่ 31 ธันวาคม 2567

ออกให้ ณ วันที่ 1 มกราคม 2567
โดยกรมโรงงานอุตสาหกรรม

หนังสือแจ้งผลการพิจารณาฉบับนี้อนุญาตโดยใช้ระบบอิเล็กทรอนิกส์

รหัสการจัดการสิ่งปฏิกูลหรือวัสดุที่ไม่ใช้แล้ว

011 คัดแยกประเภทเพื่อจำหน่ายต่อ (sorting)
021 กักเก็บในภาชนะบรรจุ (storage) ให้ระบุลักษณะการกักเก็บและภาชนะบรรจุ
031 นำกลับมาใช้ซ้ำ (reuse) ตามวัตถุประสงค์เดิมของวัสดุที่ไม่ใช้แล้วนั้น ๆ
032 ส่งกลับผู้ขายเพื่อกำจัด (return to original producer for disposal) ให้ระบุชื่อผู้ขายที่รับคืน
033 นำบรรจุภัณฑ์กลับไปบรรจุใหม่หรือใช้ซ้ำ (reuse container; to be refilled) ให้ระบุชื่อผู้ขายที่รับคืน
039 นำกลับมาใช้ซ้ำด้วยวิธีอื่น ๆ (other reuse methods) ตามวัตถุประสงค์เดิมของวัสดุที่ไม่ใช้แล้วนั้น ๆ ให้ระบุ
041 ใช้เป็นเชื้อเพลิงทดแทน (use as fuel substitution or burn for energy recovery)โดยตรงในเตาเผา (incinerator) หรือเตาอุตสาหกรรมซีเมนต์ (cement industrial furnace)
042 ทำเชื้อเพลิงผสม (fuel blending) เพื่อนำไปใช้เป็นเชื้อเพลิงสำหรับเตาเผา (incinerator)เตาอุตสาหกรรมซีเมนต์ (cement industrial furnace) หรือหม้อไอน้ำและเตาอุตสาหกรรม (boiler and industrial furnace) ระบุปลายทาง
043 เผาเพื่อใช้เป็นพลังงาน (burn for energy recovery) เฉพาะวัสดุที่ไม่ใช้แล้วที่ไม่เป็นของเสียอันตราย สำหรับเตาไฟ (stove) หรือหม้อไอน้ำและเตาอุตสาหกรรม (boiler and industrial furnace)
044 ใช้เป็นวัตถุดิบทดแทน (use as raw material substitution) ในเตาอุตสาหกรรมซีเมนต์ (cement industrial furnace)
045 ทำวัสดุผสม (material blending) เพื่อใช้เป็นวัตถุดิบทดแทน (use as raw material substitution) ในเตาอุตสาหกรรมซีเมนต์ (cement industrial furnace) ระบุปลายทาง
046 ทำเชื้อเพลิงทดแทนจากวัสดุที่ไม่ใช้แล้วที่ไม่เป็นของเสียอันตราย สำหรับเตาอุตสาหกรรม เพื่อใช้ผลิตกระแสไฟฟ้าโดยเฉพาะ (use as fuel blending for energy recovery) ระบุปลายทาง
047 ใช้วัสดุที่ไม่ใช้แล้วที่ไม่เป็นของเสียอันตราย เพื่อใช้เป็นเชื้อเพลิงทดแทนโดยตรงในเตาเผา (incinerator) เพื่อผลิตกระแสไฟฟ้า
048 ใช้วัสดุที่ไม่ใช้แล้วที่เป็นของเสียอันตราย เพื่อใช้เป็นเชื้อเพลิงทดแทนโดยตรง ในเตาเผา (incinerator) เพื่อผลิตกระแสไฟฟ้า
049 นำกลับมาใช้ประโยชน์อีกด้วยวิธีอื่น ๆ (other recycle methods)
051 เข้ากระบวนการนำตัวทำละลายกลับมาใหม่ (solvent reclamation/regeneration)
052 เข้ากระบวนการนำโลหะกลับมาใหม่ (reclamation/regeneration of metal and metal compounds)
057 เข้ากระบวนการคืนสภาพทรายหล่อแบบที่ใช้งานแล้ว (spent green sand / no bake sand regeneration)
059 นำวัสดุที่ไม่ใช้แล้วอื่น ๆ กลับคืนมาใหม่ (other recovery unlisted materials) ให้ระบุ
061 บำบัดด้วยวิธีชีวภาพ (biological treatment) หรือวิธีเคมีชีวภาพ (chemical biological treatment)
062 บำบัดด้วยวิธีชีวภาพ (biological treatment) เพื่อใช้ก๊าซชีวภาพหรือก๊าซไฮโดรเจนเป็นพลังงาน
063 บำบัดด้วยวิธีทางเคมี (chemical treatment) หรือบำบัดด้วยวิธีทางกายภาพ (physical treatment) หรือบำบัดด้วยวิธีทางเคมีกายภาพ (physico-chemical treatment)
065 บำบัดน้ำเสียด้วยวิธีทางเคมีกายภาพ (physico-chemical treatment of wastewater)
066 เข้าระบบบำบัดน้ำเสียรวม (discharge into central wastewater treatment plant)
067 ปรับเสถียรด้วยวิธีทางเคมี (chemical stabilization)
068 ปรับเสถียรหรือแข็งทางเคมีโดยใช้ซีเมนต์หรือวัสดุ pozzolanic (chemical fixation using cementitious and/or pozzolanic material)
069 ใช้วิธีบำบัดอื่น ๆ เพื่อทำลายความเป็นพิษ (other detoxification methods) ให้ระบุ
071 ฝังกลบตามหลักสุขาภิบาล (sanitary landfill) เฉพาะสิ่งปฏิกูลหรือวัสดุที่ไม่ใช้แล้ว ที่ไม่เป็นของเสียอันตรายเท่านั้น
072 ฝังกลบอย่างปลอดภัย (secure landfill)
073 ฝังกลบอย่างปลอดภัย เมื่อทำการปรับเสถียรหรือทำให้เป็นก้อนแข็งแล้ว (secure landfill of stabilized and/or solidified wastes)
074 เผาทำลาย (burn for destruction) ในเตาเผาขยะชุมชน หรือเตาเผาเฉพาะสำหรับสิ่งปฏิกูลหรือวัสดุที่ไม่ใช้แล้วที่ไม่เป็นของเสียอันตรายเท่านั้น
075 เผาทำลายในเตาเผาเฉพาะสำหรับของเสียอันตราย (burn for destruction in hazardous waste incinerator)
076 เผาทำลายร่วมในเตาอุตสาหกรรมซีเมนต์ (co-incineration in cement kiln)
077 อัดฉีดลงบ่อใต้ดิน หรือชั้นดินใต้ทะเล (deep well or underground injection; sea-bed insertion)
079 กำจัดด้วยวิธีอื่น ๆ (other disposal methods) ให้ระบุ
081 รวบรวมและส่งออกนอกประเทศ (collect and export)
082 ถมทะเลหรือที่ลุ่ม (land reclamation) เฉพาะวัสดุที่ไม่ใช้แล้วที่ไม่เป็นของเสียอันตรายเท่านั้น

หนังสือแจ้งผลการพิจารณา
การขออนุญาตให้นำสิ่งปฏิกูลหรือวัสดุที่ไม่ใช้แล้วออกนอกบริเวณโรงงาน
กรมโรงงานอุตสาหกรรม

เลขที่ 2567-O-16921
หนังสือฉบับนี้ออกให้เพื่อแจ้งผลการพิจารณาของ
บริษัท พรีม่าแฮม (ไทยแลนด์) จำกัด
ทะเบียนโรงงานเลขที่ 10250000825504
โดยมีรายละเอียดผลการพิจารณาดังนี้

...ดับที่	รหัสสิ่งปฏิกูลหรือวัสดุที่ไม่ใช้แล้ว	ชื่อสิ่งปฏิกูลหรือวัสดุที่ไม่ใช้แล้ว	ปริมาณ(ตัน)	รหัสการจัดการ	ผู้รับดำเนินการ	เหตุผ...
1	020203	เครื่องปรุง (สีผสมอาหาร ผงเครื่องปรุง) / เซลลูโลส ผนังเซลล์พืช	89.230	071	10270100125456	
2	150101	กระดาษ	177.071	011	20250000625480	
3	150101	กระดาษลัง	9.818	075	82020000125442	
4	150102	บรรจุภัณฑ์ที่เป็นพลาสติกไม่มีการปนเปื้อน	15.222	071	10270100125456	
5	150102	พลาสติก / ขวดพลาสติก ถังพลาสติก / แกลลอนเปล่า	8.113	011	20250000625480	
6	150104	ปีบ กระป๋อง ที่ไม่ปนเปื้อน	4.815	011	20250000625480	
7	150105	บรรจุภัณฑ์เสื่อมคุณภาพ	24.439	075	82020000125442	
8	150107	ขวดแก้ว	1.963	011	20250000625480	
9	150203	ชุดฟอร์ม / ถุงมือยาง เอี๊ยมพลาสติก ที่ไม่ปนเปื้อน / เรซิ่น / Filter กรองอากาศ	10.896	071	10270100125456	
10	150203	รองเท้าบูทยาง	3.227	011	20250000625480	
11	150203	เศษผ้าไม่ปนเปื้อน	1.636	075	82020000125442	
12	160306	ผลิตภัณฑ์ไม่ได้คุณภาพ	143.182	075	82020000125442	
13	170402	อลูมิเนียม	0.811	011	20250000625480	
14	170405	สแตนเลส / เศษเหล็ก	15.272	011	20250000625480	
15	180104	เพลทพลาสติก / หลอดแก้วใช้ทดลองอาหารเลี้ยงเชื้อ	14.432	071	10270100125456	
16	191201	กระดาษสติกเกอร์	8.182	075	82020000125442	
17	191202	เศษมีดที่ใช้ไม่ได้	2.455	011	20250000625480	

รายการที่ได้รับอนุญาตมีผลบังคับใช้ตั้งแต่วันที่ 1 มกราคม 2567 ถึงวันที่ 31 ธันวาคม 2567

ออกให้ ณ วันที่ 1 มกราคม 2567
โดยกรมโรงงานอุตสาหกรรม

หนังสือแจ้งผลการพิจารณาฉบับนี้อนุญาตโดยใช้ระบบอิเล็กทรอนิกส์

<u>รหัสการจัดการสิ่งปฏิกูลหรือวัสดุที่ไม่ใช้แล้ว</u>

คัดแยกประเภทเพื่อจำหน่ายต่อ (sorting)
กักเก็บในภาชนะบรรจุ (storage) ให้ระบุลักษณะการกักเก็บและภาชนะบรรจุ
นำกลับมาใช้ซ้ำ (reuse) ตามวัตถุประสงค์เดิมของวัสดุที่ไม่ใช้แล้วนั้น ๆ
ส่งกลับผู้ขายเพื่อกำจัด (return to original producer for disposal) ให้ระบุชื่อผู้ขายที่รับคืน
นำบรรจุภัณฑ์กลับไปบรรจุใหม่หรือใช้ซ้ำ (reuse container; to be refilled) ให้ระบุชื่อผู้ขายที่รับคืน
นำกลับมาใช้ซ้ำด้วยวิธีอื่น ๆ (other reuse methods) ตามวัตถุประสงค์เดิมของวัสดุที่ไม่ใช้แล้วนั้น ๆ ให้ระบุ

057 เข้ากระบวนการคืนสภาพทรายหล่อแบบที่ใช้งานแล้ว (spent green sand / no bake sand regeneration)
059 นำวัสดุที่ไม่ใช้แล้วอื่น ๆ กลับคืนมาใหม่ (other recovery unlisted materials) ให้ระบุ
061 บำบัดด้วยวิธีชีวภาพ (biological treatment) หรือวิธีเคมีชีวภาพ (chemical biological treatment)
062 บำบัดด้วยวิธีชีวภาพ (biological treatment) เพื่อใช้ก๊าซชีวภาพหรือก๊าซไฮโดรเจนเป็นพลังงาน
063 บำบัดด้วยวิธีทางเคมี (chemical treatment) หรือบำบัดด้วยวิธีทางกายภาพ (physical treatment) หรือบำบัดด้วยวิธีทางเคมีกายภาพ (physico-chemical treatment)
065 บำบัดน้ำเสียด้วยวิธีทางเคมีกายภาพ (physico-chemical treatment of wastewater)

นำบรรจุภัณฑ์กลับไปบรรจุใหม่หรือใช้ซ้ำ (reuse container; to be refilled) ให้ระบุชื่อผู้ขายที่รับคืน
นำกลับมาใช้ซ้ำด้วยวิธีอื่น ๆ (other reuse methods) ตามวัตถุประสงค์เดิมของวัสดุที่ไม่ใช้แล้วนั้น ๆ ให้ระบุ
ใช้เป็นเชื้อเพลิงทดแทน (use as fuel substitution or burn for energy recovery) โดยตรงในเตาเผา (incinerator) หรือเตาอุตสาหกรรมซีเมนต์ (cement industrial furnace)
ทำเชื้อเพลิงผสม (fuel blending) เพื่อนำไปใช้เป็นเชื้อเพลิงสำหรับเตาเผา (incinerator) เตาอุตสาหกรรมซีเมนต์ (cement industrial furnace) หรือหม้อไอน้ำและเตาอุตสาหกรรม (boiler and industrial furnace) ระบุปลายทาง
เผาเพื่อใช้เป็นพลังงาน (burn for energy recovery) เฉพาะวัสดุที่ไม่ใช้แล้วที่ไม่เป็นของเสียอันตรายสำหรับเตาไฟ (stove) หรือหม้อไอน้ำและเตาอุตสาหกรรม (boiler and industrial furnace)
ใช้เป็นวัตถุดิบทดแทน (use as raw material substitution) ในเตาอุตสาหกรรมซีเมนต์ (cement industrial furnace)
ทำวัสดุผสม (material blending) เพื่อใช้เป็นวัตถุดิบทดแทน (use as raw material substitution) ในเตาอุตสาหกรรมซีเมนต์ (cement industrial furnace) ระบุปลายทาง
ทำเชื้อเพลิงทดแทนจากวัสดุที่ไม่ใช้แล้วที่ไม่เป็นของเสียอันตราย สำหรับเตาอุตสาหกรรม เพื่อใช้ผลิตกระแสไฟฟ้าโดยเฉพาะ (use as fuel blending for energy recovery) ระบุปลายทาง
ใช้วัสดุที่ไม่ใช้แล้วที่ไม่เป็นของเสียอันตราย เพื่อใช้เป็นเชื้อเพลิงทดแทนโดยตรงในเตาเผา (incinerator) เพื่อผลิตกระแสไฟฟ้า
ใช้วัสดุที่ไม่ใช้แล้วที่เป็นของเสียอันตราย เพื่อใช้เป็นเชื้อเพลิงทดแทนโดยตรง ในเตาเผา (incinerator) เพื่อผลิตกระแสไฟฟ้า
นำกลับมาใช้ประโยชน์อีกด้วยวิธีอื่น ๆ (other recycle methods)
เข้ากระบวนการนำตัวทำละลายกลับมาใหม่ (solvent reclamation/regeneration)
เข้ากระบวนการนำโลหะกลับมาใหม่ (reclamation/regeneration of metal and metal compounds)
เข้ากระบวนการคืนสภาพกรด/ด่าง (acid/base regeneration)
เข้ากระบวนการคืนสภาพตัวเร่งปฏิกิริยา (catalyst regeneration)
...ระบวนการคืนสภาพ ถ่านกัมมันต์ที่ใช้งานแล้ว (spent activated carbon regeneration)
เข้ากระบวนการคืนสภาพเรซินหรือเมมเบรนที่ใช้งานแล้ว (spent resin or membrane regeneration)

062 บำบัดด้วยวิธีชีวภาพ (biological treatment) เพื่อใช้ก๊าซชีวภาพหรือก๊าซไฮโดรเจนเป็นพลังงาน
063 บำบัดด้วยวิธีทางเคมี (chemical treatment) หรือบำบัดด้วยวิธีทางกายภาพ (physical treatment) หรือบำบัดด้วยวิธีทางเคมีกายภาพ (physico-chemical treatment)
065 บำบัดน้ำเสียด้วยวิธีทางเคมีกายภาพ (physico-chemical treatment of wastewater)
066 เข้าระบบบำบัดน้ำเสียรวม (discharge into central wastewater treatment plant)
067 ปรับเสถียรด้วยวิธีทางเคมี (chemical stabilization)
068 ปรับเสถียรหรือตรึงทางเคมีโดยใช้ซีเมนต์หรือวัสดุ pozzolanic (chemical fixation using cementitious and/or pozzolanic material)
069 ใช้วิธีบำบัดอื่น ๆ เพื่อทำลายความเป็นพิษ (other detoxification methods) ให้ระบุ
071 ฝังกลบตามหลักสุขาภิบาล (sanitary landfill) เฉพาะสิ่งปฏิกูลหรือวัสดุที่ไม่ใช้แล้ว ที่ไม่เป็นของเสียอันตรายเท่านั้น
072 ฝังกลบอย่างปลอดภัย (secure landfill)
073 ฝังกลบอย่างปลอดภัย เมื่อทำการปรับเสถียรหรือทำให้เป็นก้อนแข็งแล้ว (secure landfill of stabilized and/or solidified wastes)
074 เผาทำลาย (burn for destruction) ในเตาเผาขยะชุมชน หรือเตาเผาเฉพาะสำหรับสิ่งปฏิกูลหรือวัสดุที่ไม่ใช้แล้วที่ไม่เป็นของเสียอันตรายเท่านั้น
075 เผาทำลายในเตาเผาเฉพาะสำหรับของเสียอันตราย (burn for destruction in hazardous waste incinerator)
076 เผาทำลายร่วมในเตาอุตสาหกรรมซีเมนต์ (co-incineration in cement kiln)
077 อัดฉีดลงบ่อใต้ดิน หรือชั้นดินใต้ทะเล (deep well or underground injection; sea-bed insertion)
079 กำจัดด้วยวิธีอื่น ๆ (other disposal methods) ให้ระบุ
081 รวบรวมและส่งออกนอกประเทศ (collect and export)
082 ถมทะเลหรือที่ลุ่ม (land reclamation) เฉพาะวัสดุที่ไม่ใช้แล้วที่ไม่เป็นของเสียอันตรายเท่านั้น
083 หมักทำปุ๋ยหรือสารปรับปรุงคุณภาพดิน (composting or soil conditioner) เฉพาะสิ่งปฏิกูลหรือวัสดุไม่ใช้แล้วที่ไม่เป็นของเสียอันตรายเท่านั้น
084 ทำอาหารสัตว์ (animal feed) เฉพาะสิ่งปฏิกูลหรือวัสดุที่ไม่ใช้แล้วที่ไม่เป็นของเสียอันตรายเท่านั้น
085 ศึกษา วิจัยและพัฒนา (study research and develop) เพื่อการทดลองในลักษณะโครงการนำร่องเท่านั้น

<u>เหตุผลกรณีอื่นๆ</u>

ผู้รับดำเนินการไม่ได้รับอนุญาตให้ บำบัด/ กำจัด/นำกลับไปใช้ประโยชน์ใหม่
วิธีการบำบัด/กำจัด/นำกลับไปใช้ประโยชน์ใหม่ ไม่เหมาะสม
ผู้รับดำเนินการได้รับคำสั่งปรับปรุงตามมาตรา 37 หรือหยุดประกอบกิจการตามมาตรา 39 ตามพระราชบัญญัติโรงงาน
ผู้รับดำเนินการไม่ยินยอมรับบำบัด/กำจัด/นำกลับไปใช้ประโยชน์ใหม่
ไม่สามารถยื่นขออนุญาตฯ ผ่านสื่ออิเล็กทรอนิกส์ได้
ผู้ให้บริการยังไม่ได้แจ้งประกอบกิจการโรงงาน หรือไม่ได้แจ้งประกอบในส่วนขยาย
ไม่เข้าข่ายต้องขออนุญาตตามประกาศกระทรวงอุตสาหกรรมเรื่องการจัดการสิ่งปฏิกูลหรือวัสดุที่ไม่ใช้แล้ว พ.ศ. 2566

<u>เหตุผลการไม่อนุญาต</u>

อื่นๆ ระบุ.........................

<u>เหตุผลที่ไม่สามารถพิจารณาได้ เนื่องจากขาดเอกสาร หรือเอกสารไม่สมบูรณ์ ดังนี้</u>

11 สำเนาใบอนุญาตประกอบกิจการโรงงานของผู้รับดำเนินการ และหรือ ผู้ก่อกำเนิดวัสดุที่ไม่ใช้แล้ว
12 สำเนาหนังสือรับรองจดทะเบียนนิติบุคคลของผู้รับดำเนินการ และหรือ ผู้ก่อกำเนิดวัสดุที่ไม่ใช้แล้ว
13 สัญญาหรือหนังสือยินยอมการรับบริการระหว่างผู้รับดำเนินการและ ผู้ก่อกำเนิดวัสดุที่ไม่ใช้แล้ว
14 หนังสือการประกันความรับผิด (Liability) ระหว่างผู้รับดำเนินการและ ผู้ก่อกำเนิดวัสดุที่ไม่ใช้แล้ว
15 หนังสือมอบอำนาจให้ผู้หนึ่งผู้ใดกระทำการใดๆ แทนกรรมการผู้มีอำนาจหรือผิดอากรแสตมป์ของผู้รับดำเนินการ และหรือ ผู้ก่อกำเนิดวัสดุที่ไม่ใช้แล้ว
16 ผลวิเคราะห์ค่าความเข้มข้นทั้งหมดของสิ่งเจือปน (total concentration : mg/kg)
17 ผลวิเคราะห์ด้วยวิธีการสกัดสาร (waste extraction test : mg/l)
18 รายละเอียดกระบวนการผลิตพร้อมแสดงจุดที่เกิดของเสีย
19 รายละเอียดกระบวนการนำของเสียมากำจัด/บำบัด/นำกลับมาใช้ประโยชน์ใหม่
20 สำเนาใบอนุญาตส่งออกวัตถุอันตราย (วอ.6)
21 หนังสือรับรองจากกรมวิชาการเกษตรในการทำปุ๋ยหรือสารปรับปรุงคุณภาพดิน
22 รหัสประเภทหรือชนิดหรือวัสดุที่ไม่ใช้แล้วไม่ถูกต้อง
23 รหัสการจัดการไม่ถูกต้อง
24 การลงนามของกรรมการผู้มีอำนาจในคำขอ/สัญญา ไม่ครบถ้วนตามเงื่อนไขในหนังสือรับรองการจดทะเบียนนิติบุคคล
25 เอกสารข้อมูลความปลอดภัย

<u>หมายเหตุ</u>

- กรณีไม่อนุญาต หากท่านไม่เห็นด้วย สามารถแจ้งเป็นหนังสือพร้อมเหตุผลไปยังอธิบดีกรมโรงงานอุตสาหกรรม ภายใน 15 วัน นับตั้งแต่วันที่ได้รับแจ้งคำสั่งทางการปกครองนี้
- หากท่านนำหรือทำให้นำสิ่งปฏิกูลหรือวัสดุที่ไม่ใช้แล้วออกนอกบริเวณโรงงานโดยไม่ได้รับอนุญาต ถือเป็นความผิดตามมาตรา 45 แห่งพระราชบัญญัติโรงงาน พ.ศ.2535 ต้องระวางโทษปรับไม่เกิน 2 แสนบาท

หนังสือแจ้งผลการพิจารณา
การขออนุญาตให้นำสิ่งปฏิกูลหรือวัสดุที่ไม่ใช้แล้วออกนอกบริเวณโรงงาน
กรมโรงงานอุตสาหกรรม

หนังสือแจ้งผลการพิจารณา
การขออนุญาตให้นำสิ่งปฏิกูลหรือวัสดุที่ไม่ใช้แล้วออกนอกบริเวณโรงงาน
กรมโรงงานอุตสาหกรรม

เลขที่ 2567-O-6519
หนังสือฉบับนี้ออกให้เพื่อแจ้งผลการพิจารณาของ
บริษัท มารูอิ อินดัสตรี (ไทยแลนด์) จำกัด
ทะเบียนโรงงานเลขที่ 10250001725513
โดยมีรายละเอียดผลการพิจารณาดังนี้

...ดับที่	รหัสสิ่งปฏิกูลหรือวัสดุที่ไม่ใช้แล้ว	ชื่อสิ่งปฏิกูลหรือวัสดุที่ไม่ใช้แล้ว	ปริมาณ(ตัน)	รหัสการจัดการ	ผู้รับดำเนินการ	เหตุผล
1	110109	กากตะกอนจากระบบบำบัดน้ำเสีย	135.401	049	10250102625596	
2	110109	กากตะกอนจากระบบบำบัดน้ำเสีย	131.232	049	10740300725586	
3	110109	กากตะกอน Rack Strip	2.143	073	20190300225401	
4	110111	น้ำเสียโลหะจากกระบวนการพ่นสี / น้ำยา Chromic Acid	16.418	049	10250102625596	
5	120101	เศษเหล็กทั่วไป	3.924	011	10110007725612	
6	120105	เศษพลาสติก	116.228	011	10110007725612	
7	140603	Used Thinner	3.571	051	10200700125432	
8	150101	กระดาษ	17.989	011	10110007725612	
9	150102	ถุงโฟม	0.294	011	10110007725612	
10	150102	บรรจุภัณฑ์ที่เป็นพลาสติก	4.901	049	10250000725480	
11	150103	ไม้พาเลท	0.357	011	10110007725612	
12	150110	ภาชนะปนเปื้อนสารเคมี	6.921	073	20190300225401	
13	150111	กระป๋องสเปรย์	0.300	073	20190300225401	
14	150202	วัสดุปนเปื้อนสารเคมี	5.600	042	10190000825494	
15	150202	Filter	3.314	073	20190300225401	
16	160215	หลอดไฟ	0.314	073	20190300225401	
17	161001	น้ำเสียจาก Wet Scrubber	8.457	049	10250102625596	
18	170409	เศษเหล็กปนเปื้อนสารเคมี	0.357	073	20190300225401	
19	110109	กากตะกอนจากระบบบำบัดน้ำเสีย	60.000	049	10110074925665	
20	110105	กรดต่างๆที่ไม่ใช้แล้ว	50.000	049	10250102625596	

รายการที่ได้รับอนุญาตมีผลบังคับใช้ตั้งแต่วันที่ 1 มกราคม 2567 ถึงวันที่ 31 ธันวาคม 2567

ออกให้ ณ วันที่ 1 มกราคม 2567
โดยกรมโรงงานอุตสาหกรรม

หนังสือแจ้งผลการพิจารณาฉบับนี้อนุญาตโดยใช้ระบบอิเล็กทรอนิกส์

<u>รหัสการจัดการสิ่งปฏิกูลหรือวัสดุที่ไม่ใช้แล้ว</u>

คัดแยกประเภทเพื่อจำหน่ายต่อ (sorting)
กักเก็บในภาชนะบรรจุ (storage) ให้ระบุลักษณะการกักเก็บและภาชนะบรรจุ

057 เข้ากระบวนการคืนสภาพทรายหล่อแบบที่ใช้งานแล้ว (spent green sand / no bake sand regeneration)
059 นำวัสดุที่ไม่ใช้แล้วอื่น ๆ กลับคืนมาใหม่ (other recovery unlisted materials) ให้ระบุ

หนังสือแจ้งผลการพิจารณา
การขออนุญาตให้นำสิ่งปฏิกูลหรือวัสดุที่ไม่ใช้แล้วออกนอกบริเวณโรงงาน
กรมโรงงานอุตสาหกรรม

เลขที่ 2567-O-13511
หนังสือฉบับนี้ออกให้เพื่อแจ้งผลการพิจารณาของ
บริษัท นิชชิน-บีที (ประเทศไทย) จำกัด
ทะเบียนโรงงานเลขที่ 20250003125579
โดยมีรายละเอียดผลการพิจารณาดังนี้

ลำดับที่	รหัสสิ่งปฏิกูลหรือวัสดุที่ไม่ใช้แล้ว	ชื่อสิ่งปฏิกูลหรือวัสดุที่ไม่ใช้แล้ว	ปริมาณ(ตัน)	รหัสการจัดการ	ผู้รับดำเนินการ	เหตุผล
1	120101	เศษเหล็ก	15.000	011	10240002225563	
2	150202	เศษผ้าปนเปื้อน	5.000	042	10190000825494	

รายการที่ได้รับอนุญาตมีผลบังคับใช้ตั้งแต่วันที่ 1 มกราคม 2567 ถึงวันที่ 31 ธันวาคม 2567

ออกให้ ณ วันที่ 1 มกราคม 2567
โดยกรมโรงงานอุตสาหกรรม

หนังสือแจ้งผลการพิจารณาฉบับนี้อนุญาตโดยใช้ระบบอิเล็กทรอนิกส์

<u>รหัสการจัดการสิ่งปฏิกูลหรือวัสดุที่ไม่ใช้แล้ว</u>

011 คัดแยกประเภทเพื่อจำหน่ายต่อ (sorting)
021 กักเก็บในภาชนะบรรจุ (storage) ให้ระบุลักษณะการกักเก็บและภาชนะบรรจุ
031 นำกลับมาใช้ซ้ำ (reuse) ตามวัตถุประสงค์เดิมของวัสดุที่ไม่ใช้แล้วนั้น ๆ
032 ส่งกลับผู้ขายเพื่อกำจัด (return to original producer for disposal) ให้ระบุชื่อผู้ขายที่รับคืน
033 นำบรรจุภัณฑ์กลับไปบรรจุใหม่หรือใช้ซ้ำ (reuse container; to be refilled) ให้ระบุชื่อผู้ขายที่รับคืน
039 นำกลับมาใช้ซ้ำด้วยวิธีอื่น ๆ (other reuse methods) ตามวัตถุประสงค์เดิมของวัสดุที่ไม่ใช้แล้วนั้น ๆ ให้ระบุ
041 ใช้เป็นเชื้อเพลิงทดแทน (use as fuel substitution or burn for energy recovery) โดยตรงในเตาเผา (incinerator) หรือเตาอุตสาหกรรมซีเมนต์ (cement industrial furnace)
042 ทำเชื้อเพลิงผสม (fuel blending) เพื่อนำไปใช้เป็นเชื้อเพลิงสำหรับเตาเผา (incinerator) เตาอุตสาหกรรมซีเมนต์ (cement industrial furnace) หรือหม้อไอน้ำและเตาอุตสาหกรรม (boiler and industrial furnace) ระบุปลายทาง
043 เผาเพื่อใช้เป็นพลังงาน (burn for energy recovery) เฉพาะวัสดุที่ไม่ใช้แล้วที่ไม่เป็นของเสียอันตรายสำหรับเตาไฟ (stove) หรือหม้อไอน้ำและเตาอุตสาหกรรม (boiler and industrial furnace)
044 ใช้เป็นวัตถุดิบทดแทน (use as raw material substitution) ในเตาอุตสาหกรรมซีเมนต์ (cement industrial furnace)
045 ทำวัสดุผสม (material blending) เพื่อใช้เป็นวัตถุดิบทดแทน (use as raw material substitution) ในเตาอุตสาหกรรมซีเมนต์ (cement industrial furnace) ระบุปลายทาง
046 ทำเชื้อเพลิงทดแทนจากวัสดุที่ไม่ใช้แล้วที่ไม่เป็นของเสียอันตราย สำหรับเตาอุตสาหกรรม เพื่อใช้ผลิตกระแสไฟฟ้าโดยเฉพาะ (use as fuel blending for energy recovery) ระบุปลายทาง
047 ใช้วัสดุที่ไม่ใช้แล้วที่ไม่เป็นของเสียอันตราย เพื่อใช้เป็นเชื้อเพลิงทดแทนโดยตรงในเตาเผา (incinerator) เพื่อผลิตกระแสไฟฟ้า
048 ใช้วัสดุที่ไม่ใช้แล้วที่เป็นของเสียอันตราย เพื่อใช้เป็นเชื้อเพลิงทดแทนโดยตรง ในเตาเผา (incinerator) เพื่อผลิตกระแสไฟฟ้า
049 นำกลับมาใช้ประโยชน์อีกด้วยวิธีอื่น ๆ (other recycle methods)
051 เข้ากระบวนการนำตัวทำละลายกลับมาใหม่ (solvent reclamation/regeneration)
052 เข้ากระบวนการนำโลหะกลับมาใหม่ (reclamation/regeneration of metal and metal compounds)
053 เข้ากระบวนการคืนสภาพกรด/ด่าง (acid/base regeneration)
054 เข้ากระบวนการคืนสภาพตัวเร่งปฏิกิริยา (catalyst regeneration)
055 เข้ากระบวนการคืนสภาพ ถ่านกัมมันต์ที่ใช้งานแล้ว (spent activated carbon regeneration)
056 เข้ากระบวนการคืนสภาพเรซินหรือเมมเบรนที่ใช้งานแล้ว (spent resin or membrane regeneration)
057 เข้ากระบวนการคืนสภาพทรายหล่อแบบที่ใช้งานแล้ว (spent green sand / no bake sand regeneration)
059 นำวัสดุที่ไม่ใช้แล้วอื่น ๆ กลับคืนมาใหม่ (other recovery unlisted materials) ให้ระบุ
061 บำบัดด้วยวิธีชีวภาพ (biological treatment) หรือวิธีเคมีชีวภาพ (chemical biological treatment)
062 บำบัดด้วยวิธีชีวภาพ (biological treatment) เพื่อใช้ก๊าซชีวภาพหรือก๊าซไฮโดรเจนเป็นพลังงาน
063 บำบัดด้วยวิธีทางเคมี (chemical treatment) หรือบำบัดด้วยวิธีทางกายภาพ (physical treatment) หรือบำบัดด้วยวิธีทางเคมีกายภาพ (physico-chemical treatment)
065 บำบัดน้ำเสียด้วยวิธีทางเคมีกายภาพ (physico-chemical treatment of wastewater)
066 เข้าระบบบำบัดน้ำเสียรวม (discharge into central wastewater treatment plant)
067 ปรับเสถียรด้วยวิธีทางเคมี (chemical stabilization)
068 ปรับเสถียรหรือตรึงทางเคมีโดยใช้ซีเมนต์หรือวัสดุ pozzolanic (chemical fixation using cementitious and/or pozzolanic material)
069 ใช้วิธีบำบัดอื่น ๆ เพื่อทำลายความเป็นพิษ (other detoxification methods) ให้ระบุ
071 ฝังกลบตามหลักสุขาภิบาล (sanitary landfill) เฉพาะสิ่งปฏิกูลหรือวัสดุที่ไม่ใช้แล้ว ที่ไม่เป็นของเสียอันตรายเท่านั้น
072 ฝังกลบอย่างปลอดภัย (secure landfill)
073 ฝังกลบอย่างปลอดภัย เมื่อทำการปรับเสถียรหรือทำให้เป็นก้อนแข็งแล้ว (secure landfill of stabilized and/or solidified wastes)
074 เผาทำลาย (burn for destruction) ในเตาเผาขยะชุมชน หรือเตาเผาเฉพาะสำหรับสิ่งปฏิกูลหรือวัสดุที่ไม่ใช้แล้วที่ไม่เป็นของเสียอันตรายเท่านั้น
075 เผาทำลายในเตาเผาเฉพาะสำหรับของเสียอันตราย (burn for destruction in hazardous waste incinerator)
076 เผาทำลายร่วมในเตาอุตสาหกรรมซีเมนต์ (co-incineration in cement kiln)
077 อัดฉีดลงบ่อใต้ดิน หรือชั้นดินใต้ทะเล (deep well or underground injection; sea-bed insertion)
079 กำจัดด้วยวิธีอื่น ๆ (other disposal methods) ให้ระบุ
081 รวบรวมและส่งออกนอกประเทศ (collect and export)
082 ถมทะเลหรือที่ลุ่ม (land reclamation) เฉพาะวัสดุที่ไม่ใช้แล้วที่ไม่เป็นของเสียอันตรายเท่านั้น
083 หมักทำปุ๋ยหรือสารปรับปรุงคุณภาพดิน (composting or soil conditioner) เฉพาะสิ่งปฏิกูลหรือวัสดุไม่ใช้แล้วที่ไม่เป็นของเสียอันตรายเท่านั้น
084 ทำอาหารสัตว์ (animal feed) เฉพาะสิ่งปฏิกูลหรือวัสดุที่ไม่ใช้แล้วที่ไม่เป็นของเสียอันตรายเท่านั้น
085 ศึกษา วิจัยและพัฒนา (study research and develop) เพื่อการทดลองในลักษณะโครงการนำร่องเท่านั้น

<u>เหตุผลกรณีอื่นๆ</u>

01 ผู้รับดำเนินการไม่ได้รับอนุญาตให้ บำบัด/ กำจัด/นำกลับไปใช้ประโยชน์ใหม่
02 วิธีการบำบัด/กำจัด/นำกลับไปใช้ประโยชน์ใหม่ ไม่เหมาะสม
03 ผู้รับดำเนินการได้รับคำสั่งปรับปรุงตามมาตรา 37 หรือหยุดประกอบกิจการตามมาตรา 39 ตามพระราชบัญญัติโรงงาน
04 ผู้รับดำเนินการไม่ยินยอมรับบำบัด/กำจัด/นำกลับไปใช้ประโยชน์ใหม่
05 ไม่สามารถยื่นขออนุญาตฯ ผ่านสื่ออิเล็กทรอนิกส์ได้

<u>เหตุผลที่ไม่สามารถพิจารณาได้ เนื่องจากขาดเอกสาร หรือเอกสารไม่สมบูรณ์ ดังนี้</u>

11 สำเนาใบอนุญาตประกอบกิจการโรงงานของผู้รับดำเนินการ และหรือ ผู้ก่อกำเนิดวัสดุที่ไม่ใช้แล้ว
12 สำเนาหนังสือรับรองจดทะเบียนนิติบุคคลของผู้รับดำเนินการ และหรือ ผู้ก่อกำเนิดวัสดุที่ไม่ใช้แล้ว
13 สัญญาหรือหนังสือยินยอมการรับบริการระหว่างผู้รับดำเนินการและ ผู้ก่อกำเนิดวัสดุที่ไม่ใช้แล้ว
14 หนังสือการประกันความรับผิด (Liability) ระหว่างผู้รับดำเนินการและ ผู้ก่อกำเนิดวัสดุที่ไม่ใช้แล้ว

06 ผู้ใช้บริการยังไม่ได้แจ้งประกอบกิจการโรงงาน หรือยังไม่ได้แจ้งประกอบกิจการส่วนขยาย
07 ไม่นำส่งเอกสารขออนุญาตตามประกาศกระทรวงอุตสาหกรรมเรื่องการจัดการสิ่งปฏิกูลหรือวัสดุที่ไม่ใช้แล้ว พ.ศ. 2566

<u>เหตุผลการไม่อนุญาต</u>

99 อื่นๆ ระบุ..................

15 หนังสือแสดงว่าสามารถให้ผู้เหมือนผู้รับดำเนินการใดๆ [illegible]
16 ผลวิเคราะห์ค่าความเข้มข้นทั้งหมดของสิ่งเจือปน (total concentration : mg/kg)
17 ผลวิเคราะห์ด้วยวิธีการสกัดสาร (waste extraction test : mg/l)
18 รายละเอียดกระบวนการผลิตหรือแผนผังจุดกำเนิดของเสีย
19 รายละเอียดกระบวนการ [illegible]
20 สำเนาใบอนุญาตส่งออกวัตถุอันตราย (วอ.6)
21 หนังสือรับรองจาก [illegible]
22 รหัสประเภทสิ่งปฏิกูลหรือวัสดุที่ไม่ใช้แล้วไม่ถูกต้อง
23 รหัสการจัดการไม่ถูกต้อง
24 การลงนามของกรรมการผู้มีอำนาจในคำขออนุญาต ไม่ตรงกับรายการเมื่อเปรียบเทียบกับหนังสือรับรองการจดทะเบียนนิติบุคคล
25 เอกสารข้อมูลความปลอดภัย

<u>หมายเหตุ</u>

- กรณีไม่อนุญาต หากท่านไม่เห็นด้วย สามารถยื่นอุทธรณ์เป็นหนังสือพร้อมเหตุผลได้ที่อธิบดีกรมโรงงานอุตสาหกรรม ภายใน 15 วัน นับตั้งแต่วันที่ได้รับแจ้งคำสั่งทางการปกครองนี้
- หากท่านนำสิ่งปฏิกูลหรือวัสดุที่ไม่ใช้แล้วออกนอกบริเวณโรงงานโดยไม่ได้รับอนุญาต ถือเป็นความผิดตามมาตรา 45 แห่งพระราชบัญญัติโรงงาน พ.ศ.2535 ต้องระวางโทษปรับไม่เกิน 2 แสนบาท

หนังสือแจ้งผลการพิจารณา
การขออนุญาตให้นำสิ่งปฏิกูลหรือวัสดุที่ไม่ใช้แล้วออกนอกบริเวณโรงงาน
กรมโรงงานอุตสาหกรรม

เลขที่ 2567-O-13511
หนังสือฉบับนี้ออกให้เพื่อแจ้งผลการพิจารณาของ
บริษัท นิชชิน-บีที (ประเทศไทย) จำกัด
ทะเบียนโรงงานเลขที่ 20250003125579
โดยมีรายละเอียดผลการพิจารณาดังนี้

ลำดับที่	รหัสสิ่งปฏิกูลหรือวัสดุที่ไม่ใช้แล้ว	ชื่อสิ่งปฏิกูลหรือวัสดุที่ไม่ใช้แล้ว	ปริมาณ(ตัน)	รหัสการจัดการ	ผู้รับดำเนินการ	เหตุผล
1	120101	เศษเหล็ก	0.000	011	10240002225563	
2	150202	เศษผ้าปนเปื้อน	0.000	042	10190000825494	

รายการที่ได้รับอนุญาตมีผลบังคับใช้ตั้งแต่วันที่ 1 มกราคม 2567 ถึงวันที่ 31 มกราคม 2567

ออกให้ ณ วันที่ 1 มกราคม 2567
โดยกรมโรงงานอุตสาหกรรม

หนังสือแจ้งผลการพิจารณาฉบับนี้อนุญาตโดยใช้ระบบอิเล็กทรอนิกส์

หนังสือแจ้งผลการพิจารณา
การขออนุญาตให้นำสิ่งปฏิกูลหรือวัสดุที่ไม่ใช้แล้วออกนอกบริเวณโรงงาน
กรมโรงงานอุตสาหกรรม

เลขที่ 2567-O-13511

หนังสือฉบับนี้ออกให้เพื่อแจ้งผลการพิจารณาของ
บริษัท นิชชิน-บีที (ประเทศไทย) จำกัด
ทะเบียนโรงงานเลขที่ 20250003125579
โดยมีรายละเอียดผลการพิจารณาดังนี้

ลำดับที่	รหัสสิ่งปฏิกูลหรือวัสดุที่ไม่ใช้แล้ว	ชื่อสิ่งปฏิกูลหรือวัสดุที่ไม่ใช้แล้ว	ปริมาณ(ตัน)	รหัสการจัดการ	ผู้รับดำเนินการ	เหตุผล
1	120101	เศษเหล็ก	0.000	011	10240002225563	
2	150202	เศษผ้าปนเปื้อน	0.000	042	10190000825494	

รายการที่ได้รับอนุญาตมีผลบังคับใช้ตั้งแต่วันที่ 1 กุมภาพันธ์ 2567 ถึงวันที่ 29 กุมภาพันธ์ 2567

ออกให้ ณ วันที่ 1 กุมภาพันธ์ 2567
โดยกรมโรงงานอุตสาหกรรม

หนังสือแจ้งผลการพิจารณาฉบับนี้อนุญาตโดยใช้ระบบอิเล็กทรอนิกส์

หนังสือแจ้งผลการพิจารณา
การขออนุญาตให้นำสิ่งปฏิกูลหรือวัสดุที่ไม่ใช้แล้วออกนอกบริเวณโรงงาน
กรมโรงงานอุตสาหกรรม

เลขที่ 2567-O-13511
หนังสือฉบับนี้ออกให้เพื่อแจ้งผลการพิจารณาของ
บริษัท นิชชิน-บีที (ประเทศไทย) จำกัด
ทะเบียนโรงงานเลขที่ 20250003125579
โดยมีรายละเอียดผลการพิจารณาดังนี้

ลำดับที่	รหัสสิ่งปฏิกูลหรือวัสดุที่ไม่ใช้แล้ว	ชื่อสิ่งปฏิกูลหรือวัสดุที่ไม่ใช้แล้ว	ปริมาณ(ตัน)	รหัสการจัดการ	ผู้รับดำเนินการ	เหตุผล
1	120101	เศษเหล็ก	5.000	011	10240002225563	
2	150202	เศษผ้าปนเปื้อน	0.000	042	10190000825494	

รายการที่ได้รับอนุญาตมีผลบังคับใช้ตั้งแต่วันที่ 1 มีนาคม 2567 ถึงวันที่ 31 มีนาคม 2567

ออกให้ ณ วันที่ 1 มีนาคม 2567
โดยกรมโรงงานอุตสาหกรรม

หนังสือแจ้งผลการพิจารณาฉบับนี้อนุญาตโดยใช้ระบบอิเล็กทรอนิกส์

หนังสือแจ้งผลการพิจารณา
การขออนุญาตให้นำสิ่งปฏิกูลหรือวัสดุที่ไม่ใช้แล้วออกนอกบริเวณโรงงาน
กรมโรงงานอุตสาหกรรม

เลขที่ 2567-O-13511

หนังสือฉบับนี้ออกให้เพื่อแจ้งผลการพิจารณาของ
บริษัท นิชชิน-บีที (ประเทศไทย) จำกัด
ทะเบียนโรงงานเลขที่ 20250003125579
โดยมีรายละเอียดผลการพิจารณาดังนี้

ลำดับที่	รหัสสิ่งปฏิกูลหรือวัสดุที่ไม่ใช้แล้ว	ชื่อสิ่งปฏิกูลหรือวัสดุที่ไม่ใช้แล้ว	ปริมาณ(ตัน)	รหัสการจัดการ	ผู้รับดำเนินการ	เหตุผล
1	120101	เศษเหล็ก	0.000	011	10240002225563	
2	150202	เศษผ้าปนเปื้อน	0.000	042	10190000825494	

รายการที่ได้รับอนุญาตมีผลบังคับใช้ตั้งแต่วันที่ 1 เมษายน 2567 ถึงวันที่ 30 เมษายน 2567

ออกให้ ณ วันที่ 1 เมษายน 2567
โดยกรมโรงงานอุตสาหกรรม

หนังสือแจ้งผลการพิจารณาฉบับนี้อนุญาตโดยใช้ระบบอิเล็กทรอนิกส์

หนังสือแจ้งผลการพิจารณา
การขออนุญาตให้นำสิ่งปฏิกูลหรือวัสดุที่ไม่ใช้แล้วออกนอกบริเวณโรงงาน
กรมโรงงานอุตสาหกรรม

เลขที่ 2567-O-13511
หนังสือฉบับนี้ออกให้เพื่อแจ้งผลการพิจารณาของ
บริษัท นิชชิน-บีที (ประเทศไทย) จำกัด
ทะเบียนโรงงานเลขที่ 20250003125579
โดยมีรายละเอียดผลการพิจารณาดังนี้

ลำดับที่	รหัสสิ่งปฏิกูลหรือวัสดุที่ไม่ใช้แล้ว	ชื่อสิ่งปฏิกูลหรือวัสดุที่ไม่ใช้แล้ว	ปริมาณ(ตัน)	รหัสการจัดการ	ผู้รับดำเนินการ	เหตุผล
1	120101	เศษเหล็ก	0.000	011	10240002225563	
2	150202	เศษผ้าปนเปื้อน	0.000	042	10190000825494	

รายการที่ได้รับอนุญาตมีผลบังคับใช้ตั้งแต่วันที่ 1 พฤษภาคม 2567 ถึงวันที่ 31 พฤษภาคม 2567

ออกให้ ณ วันที่ 1 พฤษภาคม 2567
โดยกรมโรงงานอุตสาหกรรม

หนังสือแจ้งผลการพิจารณาฉบับนี้อนุญาตโดยใช้ระบบอิเล็กทรอนิกส์

หนังสือแจ้งผลการพิจารณา
การขออนุญาตให้นำสิ่งปฏิกูลหรือวัสดุที่ไม่ใช้แล้วออกนอกบริเวณโรงงาน
กรมโรงงานอุตสาหกรรม

เลขที่ 2567-O-13511

หนังสือฉบับนี้ออกให้เพื่อแจ้งผลการพิจารณาของ
บริษัท นิชชิน-บีที (ประเทศไทย) จำกัด
ทะเบียนโรงงานเลขที่ 20250003125579
โดยมีรายละเอียดผลการพิจารณาดังนี้

ลำดับที่	รหัสสิ่งปฏิกูลหรือวัสดุที่ไม่ใช้แล้ว	ชื่อสิ่งปฏิกูลหรือวัสดุที่ไม่ใช้แล้ว	ปริมาณ(ตัน)	รหัสการจัดการ	ผู้รับดำเนินการ	เหตุผล
1	120101	เศษเหล็ก	0.000	011	10240002225563	
2	150202	เศษผ้าปนเปื้อน	2.500	042	10190000825494	

รายการที่ได้รับอนุญาตมีผลบังคับใช้ตั้งแต่วันที่ 1 มิถุนายน 2567 ถึงวันที่ 30 มิถุนายน 2567

ออกให้ ณ วันที่ 1 มิถุนายน 2567
โดยกรมโรงงานอุตสาหกรรม

หนังสือแจ้งผลการพิจารณาฉบับนี้อนุญาตโดยใช้ระบบอิเล็กทรอนิกส์

หนังสือแจ้งผลการพิจารณา
การขออนุญาตให้นำสิ่งปฏิกูลหรือวัสดุที่ไม่ใช้แล้วออกนอกบริเวณโรงงาน
กรมโรงงานอุตสาหกรรม

เลขที่ 2567-O-13511
หนังสือฉบับนี้ออกให้เพื่อแจ้งผลการพิจารณาของ
บริษัท นิชชิน-บีที (ประเทศไทย) จำกัด
ทะเบียนโรงงานเลขที่ 20250003125579
โดยมีรายละเอียดผลการพิจารณาดังนี้

ลำดับที่	รหัสสิ่งปฏิกูลหรือวัสดุที่ไม่ใช้แล้ว	ชื่อสิ่งปฏิกูลหรือวัสดุที่ไม่ใช้แล้ว	ปริมาณ(ตัน)	รหัสการจัดการ	ผู้รับดำเนินการ	เหตุผล
1	120101	เศษเหล็ก	0.000	011	10240002225563	
2	150202	เศษผ้าปนเปื้อน	0.000	042	10190000825494	

รายการที่ได้รับอนุญาตมีผลบังคับใช้ตั้งแต่วันที่ 1 กรกฎาคม 2567 ถึงวันที่ 31 กรกฎาคม 2567

ออกให้ ณ วันที่ 1 กรกฎาคม 2567
โดยกรมโรงงานอุตสาหกรรม

หนังสือแจ้งผลการพิจารณาฉบับนี้อนุญาตโดยใช้ระบบอิเล็กทรอนิกส์

หนังสือแจ้งผลการพิจารณา
การขออนุญาตให้นำสิ่งปฏิกูลหรือวัสดุที่ไม่ใช้แล้วออกนอกบริเวณโรงงาน
กรมโรงงานอุตสาหกรรม

เลขที่ 2567-O-13511

หนังสือฉบับนี้ออกให้เพื่อแจ้งผลการพิจารณาของ
บริษัท นิชชิน-บีที (ประเทศไทย) จำกัด
ทะเบียนโรงงานเลขที่ 20250003125579
โดยมีรายละเอียดผลการพิจารณาดังนี้

ลำดับที่	รหัสสิ่งปฏิกูลหรือวัสดุที่ไม่ใช้แล้ว	ชื่อสิ่งปฏิกูลหรือวัสดุที่ไม่ใช้แล้ว	ปริมาณ(ตัน)	รหัสการจัดการ	ผู้รับดำเนินการ	เหตุผล
1	120101	เศษเหล็ก	5.000	011	10240002225563	
2	150202	เศษผ้าปนเปื้อน	0.000	042	10190000825494	

รายการที่ได้รับอนุญาตมีผลบังคับใช้ตั้งแต่วันที่ 1 สิงหาคม 2567 ถึงวันที่ 31 สิงหาคม 2567

ออกให้ ณ วันที่ 1 สิงหาคม 2567
โดยกรมโรงงานอุตสาหกรรม

หนังสือแจ้งผลการพิจารณาฉบับนี้อนุญาตโดยใช้ระบบอิเล็กทรอนิกส์

หนังสือแจ้งผลการพิจารณา
การขออนุญาตให้นำสิ่งปฏิกูลหรือวัสดุที่ไม่ใช้แล้วออกนอกบริเวณโรงงาน
กรมโรงงานอุตสาหกรรม

เลขที่ 2567-O-13511
หนังสือฉบับนี้ออกให้เพื่อแจ้งผลการพิจารณาของ
บริษัท นิชชิน-บีที (ประเทศไทย) จำกัด
ทะเบียนโรงงานเลขที่ 20250003125579
โดยมีรายละเอียดผลการพิจารณาดังนี้

ลำดับที่	รหัสสิ่งปฏิกูลหรือวัสดุที่ไม่ใช้แล้ว	ชื่อสิ่งปฏิกูลหรือวัสดุที่ไม่ใช้แล้ว	ปริมาณ(ตัน)	รหัสการจัดการ	ผู้รับดำเนินการ	เหตุผล
1	120101	เศษเหล็ก	0.000	011	10240002225563	
2	150202	เศษผ้าปนเปื้อน	0.000	042	10190000825494	

รายการที่ได้รับอนุญาตมีผลบังคับใช้ตั้งแต่วันที่ 1 กันยายน 2567 ถึงวันที่ 30 กันยายน 2567

ออกให้ ณ วันที่ 1 กันยายน 2567
โดยกรมโรงงานอุตสาหกรรม

หนังสือแจ้งผลการพิจารณาฉบับนี้อนุญาตโดยใช้ระบบอิเล็กทรอนิกส์

หนังสือแจ้งผลการพิจารณา
การขออนุญาตให้นำสิ่งปฏิกูลหรือวัสดุที่ไม่ใช้แล้วออกนอกบริเวณโรงงาน
กรมโรงงานอุตสาหกรรม

เลขที่ 2567-O-13511

หนังสือแจ้งผลการพิจารณา
การขออนุญาตให้นำสิ่งปฏิกูลหรือวัสดุที่ไม่ใช้แล้วออกนอกบริเวณโรงงาน
กรมโรงงานอุตสาหกรรม

เลขที่ 2567-O-3182
หนังสือฉบับนี้ออกให้เพื่อแจ้งผลการพิจารณาของ
บริษัท อาซาคาวา (ประเทศไทย) จำกัด
ทะเบียนโรงงานเลขที่ 10250004425574
โดยมีรายละเอียดผลการพิจารณาดังนี้

ดับที่	รหัสสิ่งปฏิกูลหรือวัสดุที่ไม่ใช้แล้ว	ชื่อสิ่งปฏิกูลหรือวัสดุที่ไม่ใช้แล้ว	ปริมาณ(ตัน)	รหัสการจัดการ	ผู้รับดำเนินการ	เหตุผ
1	120101	เศษเหล็ก	338.462	011	20241100125380	
2	130208	น้ำมันเครื่องยนต์ น้ำมันเกียร์ น้ำมันหล่อลื่นที่ไม่สามารถระบุชนิดได้หรือชนิดอื่น ๆ	100.000	049	10250007025538	
3	120101	เศษเหล็ก เหล็กกล้า และเหล็กกล้าไร้สนิมจากการตะไบ การเจีย และการกลึง	24.000	011	10110007725612	
4	120109	coolant	50.000	042	10190000825494	

รายการที่ได้รับอนุญาตมีผลบังคับใช้ตั้งแต่วันที่ 1 มกราคม 2567 ถึงวันที่ 31 ธันวาคม 2567

ออกให้ ณ วันที่ 1 มกราคม 2567
โดยกรมโรงงานอุตสาหกรรม

หนังสือแจ้งผลการพิจารณาฉบับนี้อนุญาตโดยใช้ระบบอิเล็กทรอนิกส์

รหัสการจัดการสิ่งปฏิกูลหรือวัสดุที่ไม่ใช้แล้ว

คัดแยกประเภทเพื่อจำหน่ายต่อ (sorting)
กักเก็บในภาชนะบรรจุ (storage) ให้ระบุลักษณะการกักเก็บและภาชนะบรรจุ
นำกลับมาใช้ซ้ำ (reuse) ตามวัตถุประสงค์เดิมของวัสดุที่ไม่ใช้แล้วนั้น ๆ
ส่งกลับผู้ขายเพื่อกำจัด (return to original producer for disposal) ให้ระบุชื่อผู้ขายที่รับคืน
นำบรรจุภัณฑ์กลับไปบรรจุใหม่หรือใช้ซ้ำ (reuse container; to be refilled) ให้ระบุชื่อผู้ขายที่รับคืน
นำกลับมาใช้ซ้ำด้วยวิธีอื่น ๆ (other reuse methods) ตามวัตถุประสงค์เดิมของวัสดุที่ไม่ใช้แล้วนั้น ๆ ให้ระบุ
ใช้เป็นเชื้อเพลิงทดแทน (use as fuel substitution or burn for energy recovery)โดยตรงในเตาเผา (incinerator) หรือเตาอุตสาหกรรมซีเมนต์ (cement industrial furnace)
ทำเชื้อเพลิงผสม (fuel blending) เพื่อนำไปใช้เป็นเชื้อเพลิงสำหรับเตาเผา (incinerator)เตาอุตสาหกรรมซีเมนต์ (cement industrial furnace) หรือหม้อไอน้ำและเตาอุตสาหกรรม (boiler and industrial furnace) ระบุปลายทาง
เผาเพื่อใช้เป็นพลังงาน (burn for energy recovery) เฉพาะวัสดุที่ไม่ใช้แล้วที่ไม่เป็นของเสียอันตราย สำหรับเตาไฟ (stove) หรือหม้อไอน้ำและเตาอุตสาหกรรม (boiler and industrial furnace)
ใช้เป็นวัตถุดิบทดแทน (use as raw material substitution) ในเตาอุตสาหกรรมซีเมนต์ (cement industrial furnace)
ทำวัสดุผสม (material blending) เพื่อใช้เป็นวัตถุดิบทดแทน (use as raw material substitution) ในเตาอุตสาหกรรมซีเมนต์ (cement industrial furnace) ระบุปลายทาง
ทำเชื้อเพลิงทดแทนจากวัสดุที่ไม่ใช้แล้วที่ไม่เป็นของเสียอันตราย สำหรับเตาอุตสาหกรรม เพื่อใช้ผลิตกระแสไฟฟ้าโดยเฉพาะ (use as fuel blending for energy recovery) ระบุปลายทาง
ใช้วัสดุที่ไม่ใช้แล้วที่ไม่เป็นของเสียอันตราย เพื่อใช้เป็นเชื้อเพลิงทดแทนโดยตรงในเตาเผา (incinerator) เพื่อผลิตกระแสไฟฟ้า
ใช้วัสดุที่ไม่ใช้แล้วที่เป็นของเสียอันตราย เพื่อใช้เป็นเชื้อเพลิงทดแทนโดยตรง ในเตาเผา (incinerator) เพื่อผลิตกระแสไฟฟ้า
นำกลับมาใช้ประโยชน์อีกด้วยวิธีอื่น ๆ (other recycle methods)
เข้ากระบวนการนำตัวทำละลายกลับมาใหม่ (solvent reclamation/regeneration)
เข้ากระบวนการนำโลหะกลับมาใหม่ (reclamation/regeneration of metal and metal compounds)
เข้ากระบวนการคืนสภาพกรด/ด่าง (acid/base regeneration)

057 เข้ากระบวนการคืนสภาพทรายหล่อแบบที่ใช้งานแล้ว (spent green sand / no bake sand regeneration)
059 นำวัสดุที่ไม่ใช้แล้วอื่น ๆ กลับคืนมาใหม่ (other recovery unlisted materials) ให้ระบุ
061 บำบัดด้วยวิธีชีวภาพ (biological treatment) หรือวิธีเคมีชีวภาพ (chemical biological treatment)
062 บำบัดด้วยวิธีชีวภาพ (biological treatment) เพื่อใช้ก๊าซชีวภาพหรือก๊าซไฮโดรเจนเป็นพลังงาน
063 บำบัดด้วยวิธีทางเคมี (chemical treatment) หรือบำบัดด้วยวิธีทางกายภาพ (physical treatment) หรือบำบัดด้วยวิธีทางเคมีกายภาพ (physico-chemical treatment)
065 บำบัดน้ำเสียด้วยวิธีทางเคมีกายภาพ (physico-chemical treatment of wastewater)
066 เข้าระบบบำบัดน้ำเสียรวม (discharge into central wastewater treatment plant)
067 ปรับเสถียรด้วยวิธีทางเคมี (chemical stabilization)
068 ปรับเสถียรหรือตรึงทางเคมีโดยใช้ซีเมนต์หรือวัสดุ pozzolanic (chemical fixation using cementitious and/or pozzolanic material)
069 ใช้วิธีบำบัดอื่น ๆ เพื่อทำลายความเป็นพิษ (other detoxification methods) ให้ระบุ
071 ฝังกลบตามหลักสุขาภิบาล (sanitary landfill) เฉพาะสิ่งปฏิกูลหรือวัสดุที่ไม่ใช้แล้ว ที่ไม่เป็นของเสียอันตรายเท่านั้น
072 ฝังกลบอย่างปลอดภัย (secure landfill)
073 ฝังกลบอย่างปลอดภัย เมื่อทำการปรับเสถียรหรือทำให้เป็นก้อนแข็งแล้ว (secure landfill of stabilized and/or solidified wastes)
074 เผาทำลาย (burn for destruction) ในเตาเผาขยะชุมชน หรือเตาเผาเฉพาะสำหรับสิ่งปฏิกูลหรือวัสดุไม่ใช้แล้วที่ไม่เป็นของเสียอันตรายเท่านั้น
075 เผาทำลายในเตาเผาเฉพาะสำหรับของเสียอันตราย (burn for destruction in hazardous waste incinerator)
076 เผาทำลายร่วมในเตาอุตสาหกรรมซีเมนต์ (co-incineration in cement kiln)
077 อัดฉีดลงบ่อใต้ดิน หรือชั้นดินใต้ทะเล (deep well or underground injection; sea-bed insertion)
079 กำจัดด้วยวิธีอื่น ๆ (other disposal methods) ให้ระบุ
081 รวบรวมและส่งออกนอกประเทศ (collect and export)
082 ถมทะเลหรือที่ลุ่ม (land reclamation) เฉพาะวัสดุที่ไม่ใช้แล้วที่ไม่เป็นของเสียอันตรายเท่านั้น
083 หมักทำปุ๋ยหรือสารปรับปรุงคุณภาพดิน (composting or soil conditioner) เฉพาะสิ่งปฏิกูลหรือวัสด

หนังสือแจ้งผลการพิจารณา
การขออนุญาตให้นำสิ่งปฏิกูลหรือวัสดุที่ไม่ใช้แล้วออกนอกบริเวณโรงงาน
กรมโรงงานอุตสาหกรรม

เลขที่ 2567-856
หนังสือฉบับนี้ออกให้เพื่อแจ้งผลการพิจารณาของ
บริษัท ยูเอซีเจ เอ็กซ์ทรูชั่น (ประเทศไทย) จำกัด
ทะเบียนโรงงานเลขที่ 10250002925567
โดยมีรายละเอียดผลการพิจารณาดังนี้

ลำดับที่	รหัสสิ่งปฏิกูลหรือวัสดุที่ไม่ใช้แล้ว	ชื่อสิ่งปฏิกูลหรือวัสดุที่ไม่ใช้แล้ว	ปริมาณ(ตัน)	รหัสการจัดการ	ผู้รับดำเนินการ	เหตุผล
1	110502	ผงสังกะสี	100.000	049	10110300125593	
2	150101	กระดาษลัง กระดาษแข็ง	25.000	011	10110007725612	
3	150103	ไม้	25.000	011	10110007725612	
4	150104	สายรัดแท่งอลูมิเนียม	12.000	011	10110007725612	
5	120103	เศษอลูมิเนียม	1,000.000	049	72090000325393	
6	120103	เศษอลูมิเนียม	1,000.000	049	82251300125556	
7	120103	เศษอลูมิเนียม	50.000	011	10110007725612	
8	170405	เหล็ก เหล็กกล้า และเหล็กกล้าไร้สนิม (Iron steel and stainless steel)	15.000	011	10110007725612	
9	120101	เศษเหล็ก จาการเจีย การกลึง	12.000	011	10110007725612	
10	150111	กระป๋องสเปรย์	1.000	073	20190300225401	
11	150202	เศษผ้าปนเปื้อน	25.000	042	10190000825494	
12	160215	หลอดไฟ	1.000	073	20190300225401	
13	110107	น้ำยา Die washing	30.000	065	20190300225401	
14	080111	น้ำยาCoating	30.000	042	10190000825494	
15	130208	น้ำมันใช้แล้ว	10.000	042	10190000825494	
16	150110	ภาชนะปนเปื้อน	6.000	073	20190300225401	
17	160508	สารเคมีเสื่อมสภาพ	2.000	042	10190000825494	
18	160507	Silicon powder	1.500	073	20190300225401	
19	150203	Resin	5.000	071	20190300225401	
20	150110	บรรจุภัณฑ์ปนเปื้อน	5.000	039	10250006425481	

รายการที่ได้รับอนุญาตมีผลบังคับใช้ตั้งแต่วันที่ 1 มกราคม 2567 ถึงวันที่ 31 ธันวาคม 2567

ออกให้ ณ วันที่ 1 มกราคม 2567
โดยกรมโรงงานอุตสาหกรรม

หนังสือแจ้งผลการพิจารณาฉบับนี้อนุญาตโดยใช้ระบบอิเล็กทรอนิกส์

รหัสการจัดการสิ่งปฏิกูลหรือวัสดุที่ไม่ใช้แล้ว

011 คัดแยกประเภทเพื่อจำหน่ายต่อ (sorting)
021 กักเก็บในภาชนะบรรจุ (storage) ให้ระบุลักษณะการกักเก็บและภาชนะบรรจุ
031 นำกลับมาใช้ซ้ำ (reuse) ตามวัตถุประสงค์เดิมของวัสดุที่ไม่ใช้แล้วนั้น ๆ
032 ส่งกลับผู้ขายเพื่อกำจัด (return to original producer for disposal) ให้ระบุชื่อผู้ขายที่รับคืน
033 นำบรรจุภัณฑ์กลับไปบรรจุใหม่หรือใช้ซ้ำ (reuse container; to be refilled) ให้ระบุชื่อผู้ขายที่รับคืน
039 นำกลับมาใช้ซ้ำด้วยวิธีอื่น ๆ (other reuse methods) ตามวัตถุประสงค์เดิมของวัสดุที่ไม่ใช้แล้วนั้น ๆ ให้ระบุ
041 ใช้เป็นเชื้อเพลิงทดแทน (use as fuel substitution or burn for energy recovery)โดยตรงในเตาเผา (incinerator) หรือเตาอุตสาหกรรมซีเมนต์ (cement industrial furnace)
042 ทำเชื้อเพลิงผสม (fuel blending) เพื่อนำไปใช้เป็นเชื้อเพลิงสำหรับเตาเผา (incinerator)เตาอุตสาหกรรมซีเมนต์ (cement industrial furnace) หรือหม้อไอน้ำและเตาอุตสาหกรรม (boiler and industrial furnace) ระบุปลายทาง
043 เผาเพื่อใช้เป็นพลังงาน (burn for energy recovery) เฉพาะวัสดุที่ไม่ใช้แล้วที่ไม่เป็นของเสียอันตราย สำหรับเตาไฟ (stove) หรือหม้อไอน้ำและเตาอุตสาหกรรม (boiler and industrial furnace)
044 ใช้เป็นวัตถุดิบทดแทน (use as raw material substitution) ในเตาอุตสาหกรรมซีเมนต์ (cement industrial furnace)
045 ทำวัสดุผสม (material blending) เพื่อใช้เป็นวัตถุดิบทดแทน (use as raw material substitution) ในเตาอุตสาหกรรมซีเมนต์ (cement industrial furnace) ระบุปลายทาง
046 ทำเชื้อเพลิงทดแทนจากวัสดุที่ไม่ใช้แล้วที่ไม่เป็นของเสียอันตราย สำหรับเตาอุตสาหกรรม เพื่อใช้ผลิตกระแสไฟฟ้าโดยเฉพาะ (use as fuel blending for energy recovery) ระบุปลายทาง
047 ใช้วัสดุที่ไม่ใช้แล้วที่ไม่เป็นของเสียอันตราย เพื่อใช้เป็นเชื้อเพลิงทดแทนโดยตรงในเตาเผา (incinerator) เพื่อผลิตกระแสไฟฟ้า
048 ใช้วัสดุที่ไม่ใช้แล้วที่เป็นของเสียอันตราย เพื่อใช้เป็นเชื้อเพลิงทดแทนโดยตรง ในเตาเผา (incinerator) เพื่อผลิตกระแสไฟฟ้า
049 นำกลับมาใช้ประโยชน์อีกด้วยวิธีอื่น ๆ (other recycle methods)
051 เข้ากระบวนการนำตัวทำละลายกลับมาใหม่ (solvent reclamation/regeneration)
052 เข้ากระบวนการนำโลหะกลับมาใหม่ (reclamation/regeneration of metal and metal compounds)
053 เข้ากระบวนการคืนสภาพกรด/ด่าง (acid/base regeneration)
054 เข้ากระบวนการคืนสภาพตัวเร่งปฏิกิริยา (catalyst regeneration)
055 เข้ากระบวนการคืนสภาพ ถ่านกัมมันต์ใช้งานแล้ว (spent activated carbon regeneration)
056 เข้ากระบวนการคืนสภาพเรซินหรือเมมเบรนที่ใช้งานแล้ว (spent resin or membrane regeneration)
057 เข้ากระบวนการคืนสภาพทรายหล่อแบบที่ใช้งานแล้ว (spent green sand / no bake sand regeneration)
059 นำวัสดุที่ไม่ใช้แล้วอื่น ๆ กลับคืนมาใหม่ (other recovery unlisted materials) ให้ระบุ
061 บำบัดด้วยวิธีชีวภาพ (biological treatment) หรือวิธีเคมีชีวภาพ (chemical biological treatment)
062 บำบัดด้วยวิธีชีวภาพ (biological treatment) เพื่อใช้ก๊าซชีวภาพหรือก๊าซไฮโดรเจนเป็นพลังงาน
063 บำบัดด้วยวิธีทางเคมี (chemical treatment) หรือบำบัดด้วยวิธีทางกายภาพ (physical treatment) หรือบำบัดด้วยวิธีทางเคมีกายภาพ (physico-chemical treatment)
065 บำบัดน้ำเสียด้วยวิธีทางเคมีกายภาพ (physico-chemical treatment of wastewater)
066 เข้าระบบบำบัดน้ำเสียรวม (discharge into central wastewater treatment plant)
067 ปรับเสถียรด้วยวิธีทางเคมี (chemical stabilization)
068 ปรับเสถียรหรือตรึงทางเคมีโดยใช้ซีเมนต์หรือวัสดุ pozzolanic (chemical fixation using cementitious and/or pozzolanic material)
069 ใช้วิธีบำบัดอื่น ๆ เพื่อทำลายความเป็นพิษ (other detoxification methods) ให้ระบุ
071 ฝังกลบตามหลักสุขาภิบาล (sanitary landfill) เฉพาะสิ่งปฏิกูลหรือวัสดุที่ไม่ใช้แล้ว ที่ไม่เป็นของเสียอันตรายเท่านั้น
072 ฝังกลบอย่างปลอดภัย (secure landfill)
073 ฝังกลบอย่างปลอดภัย เมื่อทำการปรับเสถียรหรือทำให้เป็นก้อนแข็งแล้ว (secure landfill of stabilized and/or solidified wastes)
074 เผาทำลาย (burn for destruction) ในเตาเผาขยะชุมชน หรือเตาเผาเฉพาะสำหรับสิ่งปฏิกูลหรือวัสดุที่ไม่ใช้แล้วที่ไม่เป็นของเสียอันตรายเท่านั้น
075 เผาทำลายในเตาเผาเฉพาะสำหรับของเสียอันตราย (burn for destruction in hazardous waste incinerator)
076 เผาทำลายร่วมในเตาอุตสาหกรรมซีเมนต์ (co-incineration in cement kiln)
077 อัดฉีดลงบ่อใต้ดิน หรือชั้นดินใต้ทะเล (deep well or underground injection; sea-bed insertion)
079 กำจัดด้วยวิธีอื่น ๆ (other disposal methods) ให้ระบุ
081 รวบรวมและส่งออกนอกประเทศ (collect and export)
082 ถมทะเลหรือที่ลุ่ม (land reclamation) เฉพาะวัสดุที่ไม่ใช้แล้วที่ไม่เป็นของเสียอันตรายเท่านั้น
083 หมักทำปุ๋ยหรือสารปรับปรุงคุณภาพดิน (composting or soil conditioner) เฉพาะสิ่งปฏิกูลหรือวัสดุที่ไม่ใช้แล้วที่ไม่เป็นของเสียอันตรายเท่านั้น
084 ทำอาหารสัตว์ (animal feed) เฉพาะสิ่งปฏิกูลหรือวัสดุที่ไม่ใช้แล้วที่ไม่เป็นของเสียอันตรายเท่านั้น
085 ศึกษา วิจัยและพัฒนา (study research and develop) เพื่อการทดลองในลักษณะโครงการนำร่องเท่านั้น

เหตุผลกรณีอื่นๆ

01 ผู้รับดำเนินการไม่ได้รับอนุญาตให้ บำบัด/ กำจัด/นำกลับไปใช้ประโยชน์ใหม่
02 วิธีการบำบัด/กำจัด/นำกลับไปใช้ประโยชน์ใหม่ ไม่เหมาะสม
03 ผู้รับดำเนินการได้รับคำสั่งปรับปรุงตามมาตรา 37 หรือหยุดประกอบกิจการตามมาตรา 39 ตามพระราชบัญญัติโรงงาน
04 ผู้รับดำเนินการไม่ยินยอมรับบำบัด/กำจัด/นำกลับไปใช้ประโยชน์ใหม่
05 ไม่สามารถยื่นขออนุญาตฯ ผ่านสื่ออิเล็กทรอนิกส์ได้
06 ผู้ให้บริการยังไม่ได้แจ้งประกอบกิจการโรงงาน หรือไม่ได้แจ้งประกอบในส่วนขยาย
07 ไม่เข้าข่ายต้องขออนุญาตตามประกาศกระทรวงอุตสาหกรรมเรื่องการจัดการสิ่งปฏิกูลหรือวัสดุที่ไม่ใช้แล้ว พ.ศ. 2566

เหตุผลการไม่อนุญาต

99 อื่นๆ ระบุ.......................

เหตุผลที่ไม่สามารถพิจารณาได้ เนื่องจากขาดเอกสาร หรือเอกสารไม่สมบูรณ์ดังนี้

11 สำเนาใบอนุญาตประกอบกิจการโรงงานของผู้รับดำเนินการ และหรือ ผู้ก่อกำเนิดวัสดุที่ไม่ใช้แล้ว
12 สำเนาหนังสือรับรองจดทะเบียนนิติบุคคลของผู้รับดำเนินการ และหรือ ผู้ก่อกำเนิดวัสดุที่ไม่ใช้แล้ว
13 สัญญาหรือหนังสือยินยอมการรับบริการระหว่างผู้รับดำเนินการและ ผู้ก่อกำเนิดวัสดุที่ไม่ใช้แล้ว
14 หนังสือการประกันความรับผิด (Liability) ระหว่างผู้รับดำเนินการและ ผู้ก่อกำเนิดวัสดุที่ไม่ใช้แล้ว
15 หนังสือมอบอำนาจให้ผู้หนึ่งผู้ใดกระทำการใดๆ แทนกรรมการผู้มีอำนาจพร้อมติดอากรแสตมป์ของผู้รับดำเนินการ และหรือ ผู้ก่อกำเนิดวัสดุที่ไม่ใช้แล้ว
16 ผลวิเคราะห์ค่าความเข้มข้นทั้งหมดของสิ่งเจือปน (total concentration : mg/kg)
17 ผลวิเคราะห์ด้วยวิธีการสกัดสาร (waste extraction test : mg/l)
18 รายละเอียดกระบวนการผลิตพร้อมแสดงจุดที่เกิดของเสีย
19 รายละเอียดกระบวนการนำของเสียมากำจัด/บำบัด/นำกลับมาใช้ประโยชน์ใหม่
20 สำเนาใบอนุญาตส่งออกวัตถุอันตราย (วอ.6)
21 หนังสือรับรองจากกรมวิชาการเกษตรในการทำปุ๋ยหรือสารปรับปรุงคุณภาพดิน
22 รหัสประเภทหรือชนิดหรือวัสดุที่ไม่ใช้แล้วไม่ถูกต้อง
23 รหัสการจัดการไม่ถูกต้อง
24 การลงนามของกรรมการผู้มีอำนาจในคำขอ/สัญญา ไม่ครบถ้วนตามเงื่อนไขในหนังสือรับรองการจดทะเบียนนิติบุคคล
25 เอกสารข้อมูลความปลอดภัย

หมายเหตุ

- กรณีไม่อนุญาต หากท่านไม่เห็นด้วย สามารถแจ้งเป็นหนังสือพร้อมเหตุผลไปยังอธิบดีกรมโรงงานอุตสาหกรรม ภายใน 15 วัน นับตั้งแต่วันที่ได้รับแจ้งคำสั่งทางการปกครองนี้
- หากท่านจงใจฝ่าฝืนนำสิ่งปฏิกูลหรือวัสดุที่ไม่ใช้แล้วออกนอกบริเวณโรงงานโดยไม่ได้รับอนุญาต ถือเป็นความผิดตามมาตรา 45 แห่งพระราชบัญญัติโรงงาน พ.ศ.2535 ต้องระวางโทษปรับไม่เกิน 2 แสนบาท

หนังสือแจ้งผลการพิจารณา
การขออนุญาตให้นำสิ่งปฏิกูลหรือวัสดุที่ไม่ใช้แล้วออกนอกบริเวณโรงงาน
กรมโรงงานอุตสาหกรรม

เลขที่ 2567-856
หนังสือฉบับนี้ออกให้เพื่อแจ้งผลการพิจารณาของ
บริษัท ยูเอซีเจ เอ็กซ์ทรูชั่น (ประเทศไทย) จำกัด
ทะเบียนโรงงานเลขที่ 10250002925567
โดยมีรายละเอียดผลการพิจารณาดังนี้

ลำดับที่	รหัสสิ่งปฏิกูลหรือวัสดุที่ไม่ใช้แล้ว	ชื่อสิ่งปฏิกูลหรือวัสดุที่ไม่ใช้แล้ว	ปริมาณ(ตัน)	รหัสการจัดการ	ผู้รับดำเนินการ	เหตุผล
1	110502	ผงสังกะสี	8.000	049	10110300125593	
2	150101	กระดาษลัง กระดาษแข็ง	2.000	011	10110007725612	
3	150103	ไม้	2.000	011	10110007725612	
4	150104	สายรัดแท่งอลูมิเนียม	1.000	011	10110007725612	
5	120103	เศษอลูมิเนียม	83.000	049	72090000325393	
6	120103	เศษอลูมิเนียม	83.000	049	82251300125556	
7	120103	เศษอลูมิเนียม	2.000	011	10110007725612	
8	170405	เหล็ก เหล็กกล้า และเหล็กกล้าไร้สนิม (Iron steel and stainless steel)	2.840	011	10110007725612	
9	120101	เศษเหล็ก จาการเจีย การกลึง	1.000	011	10110007725612	
10	150111	กระป๋องสเปรย์	0.000	073	20190300225401	
11	150202	เศษผ้าปนเปื้อน	1.500	042	10190000825494	
12	160215	หลอดไฟ	0.000	073	20190300225401	
13	110107	น้ำยา Die washing	3.000	065	20190300225401	
14	080111	น้ำยาCoating	1.000	042	10190000825494	
15	130208	น้ำมันใช้แล้ว	0.000	042	10190000825494	
16	150110	ภาชนะปนเปื้อน	0.500	073	20190300225401	
17	160508	สารเคมีเสื่อมสภาพ	0.000	042	10190000825494	
18	160507	Silicon powder	0.000	073	20190300225401	
19	150203	Resin	0.000	071	20190300225401	
20	150110	บรรจุภัณฑ์ปนเปื้อน	0.000	039	10250006425481	

รายการที่ได้รับอนุญาตมีผลบังคับใช้ตั้งแต่วันที่ 1 มกราคม 2567 ถึงวันที่ 31 มกราคม 2567

ออกให้ ณ วันที่ 1 มกราคม 2567
โดยกรมโรงงานอุตสาหกรรม

หนังสือแจ้งผลการพิจารณาฉบับนี้อนุญาตโดยใช้ระบบอิเล็กทรอนิกส์

หนังสือแจ้งผลการพิจารณา
การขออนุญาตให้นำสิ่งปฏิกูลหรือวัสดุที่ไม่ใช้แล้วออกนอกบริเวณโรงงาน
กรมโรงงานอุตสาหกรรม

เลขที่ 2567-856
หนังสือฉบับนี้ออกให้เพื่อแจ้งผลการพิจารณาของ
บริษัท ยูเอซีเจ เอ็กซ์ทรูชั่น (ประเทศไทย) จำกัด
ทะเบียนโรงงานเลขที่ 10250002925567
โดยมีรายละเอียดผลการพิจารณาดังนี้

ลำดับที่	รหัสสิ่งปฏิกูลหรือวัสดุที่ไม่ใช้แล้ว	ชื่อสิ่งปฏิกูลหรือวัสดุที่ไม่ใช้แล้ว	ปริมาณ(ตัน)	รหัสการจัดการ	ผู้รับดำเนินการ	เหตุผล
1	110502	ผงสังกะสี	8.000	049	10110300125593	
2	150101	กระดาษลัง กระดาษแข็ง	2.000	011	10110007725612	
3	150103	ไม้	2.000	011	10110007725612	
4	150104	สายรัดแท่งอลูมิเนียม	1.000	011	10110007725612	
5	120103	เศษอลูมิเนียม	83.000	049	72090000325393	
6	120103	เศษอลูมิเนียม	83.000	049	82251300125556	
7	120103	เศษอลูมิเนียม	2.000	011	10110007725612	
8	170405	เหล็ก เหล็กกล้า และเหล็กกล้าไร้สนิม (Iron steel and stainless steel)	0.000	011	10110007725612	
9	120101	เศษเหล็ก จาการเจีย การกลึง	1.000	011	10110007725612	
10	150111	กระป๋องสเปรย์	0.000	073	20190300225401	
11	150202	เศษผ้าปนเปื้อน	0.000	042	10190000825494	
12	160215	หลอดไฟ	0.000	073	20190300225401	
13	110107	น้ำยา Die washing	0.000	065	20190300225401	
14	080111	น้ำยาCoating	0.000	042	10190000825494	
15	130208	น้ำมันใช้แล้ว	2.000	042	10190000825494	
16	150110	ภาชนะปนเปื้อน	1.000	073	20190300225401	
17	160508	สารเคมีเสื่อมสภาพ	0.000	042	10190000825494	
18	160507	Silicon powder	0.000	073	20190300225401	
19	150203	Resin	0.000	071	20190300225401	
20	150110	บรรจุภัณฑ์ปนเปื้อน	0.000	039	10250006425481	

รายการที่ได้รับอนุญาตมีผลบังคับใช้ตั้งแต่วันที่ 1 กุมภาพันธ์ 2567 ถึงวันที่ 29 กุมภาพันธ์ 2567

ออกให้ ณ วันที่ 1 กุมภาพันธ์ 2567
โดยกรมโรงงานอุตสาหกรรม

หนังสือแจ้งผลการพิจารณาฉบับนี้อนุญาตโดยใช้ระบบอิเล็กทรอนิกส์

หนังสือแจ้งผลการพิจารณา
การขออนุญาตให้นำสิ่งปฏิกูลหรือวัสดุที่ไม่ใช้แล้วออกนอกบริเวณโรงงาน
กรมโรงงานอุตสาหกรรม

เลขที่ 2567-856
หนังสือฉบับนี้ออกให้เพื่อแจ้งผลการพิจารณาของ
บริษัท ยูเอซีเจ เอ็กซ์ทรูชั่น (ประเทศไทย) จำกัด
ทะเบียนโรงงานเลขที่ 10250002925567
โดยมีรายละเอียดผลการพิจารณาดังนี้

ลำดับที่	รหัสสิ่งปฏิกูลหรือวัสดุที่ไม่ใช้แล้ว	ชื่อสิ่งปฏิกูลหรือวัสดุที่ไม่ใช้แล้ว	ปริมาณ(ตัน)	รหัสการจัดการ	ผู้รับดำเนินการ	เหตุผล
1	110502	ผงสังกะสี	8.000	049	10110300125593	
2	150101	กระดาษลัง กระดาษแข็ง	2.000	011	10110007725612	
3	150103	ไม้	2.000	011	10110007725612	
4	150104	สายรัดแท่งอลูมิเนียม	1.000	011	10110007725612	
5	120103	เศษอลูมิเนียม	83.000	049	72090000325393	
6	120103	เศษอลูมิเนียม	83.000	049	82251300125556	
7	120103	เศษอลูมิเนียม	2.000	011	10110007725612	
8	170405	เหล็ก เหล็กกล้า และเหล็กกล้าไร้สนิม (Iron steel and stainless steel)	2.180	011	10110007725612	
9	120101	เศษเหล็ก จาการเจีย การกลึง	1.000	011	10110007725612	
10	150111	กระป๋องสเปรย์	0.000	073	20190300225401	
11	150202	เศษผ้าปนเปื้อน	0.000	042	10190000825494	
12	160215	หลอดไฟ	0.000	073	20190300225401	
13	110107	น้ำยา Die washing	3.000	065	20190300225401	
14	080111	น้ำยาCoating	5.000	042	10190000825494	
15	130208	น้ำมันใช้แล้ว	0.000	042	10190000825494	
16	150110	ภาชนะปนเปื้อน	0.000	073	20190300225401	
17	160508	สารเคมีเสื่อมสภาพ	0.000	042	10190000825494	
18	160507	Silicon powder	0.000	073	20190300225401	
19	150203	Resin	0.000	071	20190300225401	
20	150110	บรรจุภัณฑ์ปนเปื้อน	0.000	039	10250006425481	

รายการที่ได้รับอนุญาตมีผลบังคับใช้ตั้งแต่วันที่ 1 มีนาคม 2567 ถึงวันที่ 31 มีนาคม 2567

ออกให้ ณ วันที่ 1 มีนาคม 2567
โดยกรมโรงงานอุตสาหกรรม

หนังสือแจ้งผลการพิจารณาฉบับนี้อนุญาตโดยใช้ระบบอิเล็กทรอนิกส์

หนังสือแจ้งผลการพิจารณา
การขออนุญาตให้นำสิ่งปฏิกูลหรือวัสดุที่ไม่ใช้แล้วออกนอกบริเวณโรงงาน
กรมโรงงานอุตสาหกรรม

เลขที่ 2567-856
หนังสือฉบับนี้ออกให้เพื่อแจ้งผลการพิจารณาของ
บริษัท ยูเอซีเจ เอ็กซ์ทรูชั่น (ประเทศไทย) จำกัด
ทะเบียนโรงงานเลขที่ 10250002925567
โดยมีรายละเอียดผลการพิจารณาดังนี้

ลำดับที่	รหัสสิ่งปฏิกูลหรือวัสดุที่ไม่ใช้แล้ว	ชื่อสิ่งปฏิกูลหรือวัสดุที่ไม่ใช้แล้ว	ปริมาณ(ตัน)	รหัสการจัดการ	ผู้รับดำเนินการ	เหตุผล
1	110502	ผงสังกะสี	8.000	049	10110300125593	
2	150101	กระดาษลัง กระดาษแข็ง	2.000	011	10110007725612	
3	150103	ไม้	2.000	011	10110007725612	
4	150104	สายรัดแท่งอลูมิเนียม	1.000	011	10110007725612	
5	120103	เศษอลูมิเนียม	83.000	049	72090000325393	
6	120103	เศษอลูมิเนียม	83.000	049	82251300125556	
7	120103	เศษอลูมิเนียม	2.000	011	10110007725612	
8	170405	เหล็ก เหล็กกล้า และเหล็กกล้าไร้สนิม (Iron steel and stainless steel)	1.000	011	10110007725612	
9	120101	เศษเหล็ก จาการเจีย การกลึง	1.000	011	10110007725612	
10	150111	กระป๋องสเปรย์	0.000	073	20190300225401	
11	150202	เศษผ้าปนเปื้อน	4.000	042	10190000825494	
12	160215	หลอดไฟ	0.000	073	20190300225401	
13	110107	น้ำยา Die washing	5.000	065	20190300225401	
14	080111	น้ำยาCoating	5.000	042	10190000825494	
15	130208	น้ำมันใช้แล้ว	2.000	042	10190000825494	
16	150110	ภาชนะปนเปื้อน	1.000	073	20190300225401	
17	160508	สารเคมีเสื่อมสภาพ	0.000	042	10190000825494	
18	160507	Silicon powder	0.000	073	20190300225401	
19	150203	Resin	0.000	071	20190300225401	
20	150110	บรรจุภัณฑ์ปนเปื้อน	0.000	039	10250006425481	

รายการที่ได้รับอนุญาตมีผลบังคับใช้ตั้งแต่วันที่ 1 เมษายน 2567 ถึงวันที่ 30 เมษายน 2567

ออกให้ ณ วันที่ 1 เมษายน 2567
โดยกรมโรงงานอุตสาหกรรม

หนังสือแจ้งผลการพิจารณาฉบับนี้อนุญาตโดยใช้ระบบอิเล็กทรอนิกส์

หนังสือแจ้งผลการพิจารณา
การขออนุญาตให้นำสิ่งปฏิกูลหรือวัสดุที่ไม่ใช้แล้วออกนอกบริเวณโรงงาน
กรมโรงงานอุตสาหกรรม

เลขที่ 2567-856

หนังสือฉบับนี้ออกให้เพื่อแจ้งผลการพิจารณาของ

บริษัท ยูเอซีเจ เอ็กซ์ทรูชั่น (ประเทศไทย) จำกัด

ทะเบียนโรงงานเลขที่ 10250002925567

โดยมีรายละเอียดผลการพิจารณาดังนี้

ลำดับที่	รหัสสิ่งปฏิกูลหรือวัสดุที่ไม่ใช้แล้ว	ชื่อสิ่งปฏิกูลหรือวัสดุที่ไม่ใช้แล้ว	ปริมาณ(ตัน)	รหัสการจัดการ	ผู้รับดำเนินการ	เหตุผล
1	110502	ผงสังกะสี	8.000	049	10110300125593	
2	150101	กระดาษลัง กระดาษแข็ง	2.000	011	10110007725612	
3	150103	ไม้	2.000	011	10110007725612	
4	150104	สายรัดแท่งอลูมิเนียม	1.000	011	10110007725612	
5	120103	เศษอลูมิเนียม	83.000	049	72090000325393	
6	120103	เศษอลูมิเนียม	83.000	049	82251300125556	
7	120103	เศษอลูมิเนียม	2.000	011	10110007725612	
8	170405	เหล็ก เหล็กกล้า และเหล็กกล้าไร้สนิม (Iron steel and stainless steel)	1.000	011	10110007725612	
9	120101	เศษเหล็ก จาการเจีย การกลึง	1.000	011	10110007725612	
10	150111	กระป๋องสเปรย์	0.000	073	20190300225401	
11	150202	เศษผ้าปนเปื้อน	0.000	042	10190000825494	
12	160215	หลอดไฟ	0.000	073	20190300225401	
13	110107	น้ำยา Die washing	0.000	065	20190300225401	
14	080111	น้ำยาCoating	0.000	042	10190000825494	
15	130208	น้ำมันใช้แล้ว	0.000	042	10190000825494	
16	150110	ภาชนะปนเปื้อน	0.000	073	20190300225401	
17	160508	สารเคมีเสื่อมสภาพ	0.000	042	10190000825494	
18	160507	Silicon powder	0.000	073	20190300225401	
19	150203	Resin	0.000	071	20190300225401	
20	150110	บรรจุภัณฑ์ปนเปื้อน	0.000	039	10250006425481	

รายการที่ได้รับอนุญาตมีผลบังคับใช้ตั้งแต่วันที่ 1 พฤษภาคม 2567 ถึงวันที่ 31 พฤษภาคม 2567

ออกให้ ณ วันที่ 1 พฤษภาคม 2567
โดยกรมโรงงานอุตสาหกรรม

หนังสือแจ้งผลการพิจารณาฉบับนี้อนุญาตโดยใช้ระบบอิเล็กทรอนิกส์

หนังสือแจ้งผลการพิจารณา
การขออนุญาตให้นำสิ่งปฏิกูลหรือวัสดุที่ไม่ใช้แล้วออกนอกบริเวณโรงงาน
กรมโรงงานอุตสาหกรรม

เลขที่ 2567-856

หนังสือฉบับนี้ออกให้เพื่อแจ้งผลการพิจารณาของ

บริษัท ยูเอซีเจ เอ็กซ์ทรูชั่น (ประเทศไทย) จำกัด

ทะเบียนโรงงานเลขที่ 10250002925567

โดยมีรายละเอียดผลการพิจารณาดังนี้

ลำดับที่	รหัสสิ่งปฏิกูลหรือวัสดุที่ไม่ใช้แล้ว	ชื่อสิ่งปฏิกูลหรือวัสดุที่ไม่ใช้แล้ว	ปริมาณ(ตัน)	รหัสการจัดการ	ผู้รับดำเนินการ	เหตุผล
1	110502	ผงสังกะสี	8.000	049	10110300125593	
2	150101	กระดาษลัง กระดาษแข็ง	2.000	011	10110007725612	
3	150103	ไม้	2.000	011	10110007725612	
4	150104	สายรัดแท่งอลูมิเนียม	1.000	011	10110007725612	
5	120103	เศษอลูมิเนียม	83.000	049	72090000325393	
6	120103	เศษอลูมิเนียม	83.000	049	82251300125556	
7	120103	เศษอลูมิเนียม	2.000	011	10110007725612	
8	170405	เหล็ก เหล็กกล้า และเหล็กกล้าไร้สนิม (Iron steel and stainless steel)	1.000	011	10110007725612	
9	120101	เศษเหล็ก จาการเจีย การกลึง	1.000	011	10110007725612	
10	150111	กระป๋องสเปรย์	0.000	073	20190300225401	
11	150202	เศษผ้าปนเปื้อน	0.000	042	10190000825494	
12	160215	หลอดไฟ	0.000	073	20190300225401	
13	110107	น้ำยา Die washing	0.000	065	20190300225401	
14	080111	น้ำยาCoating	0.000	042	10190000825494	
15	130208	น้ำมันใช้แล้ว	2.000	042	10190000825494	
16	150110	ภาชนะปนเปื้อน	0.000	073	20190300225401	
17	160508	สารเคมีเสื่อมสภาพ	0.000	042	10190000825494	
18	160507	Silicon powder	0.000	073	20190300225401	
19	150203	Resin	1.000	071	20190300225401	
20	150110	บรรจุภัณฑ์ปนเปื้อน	0.000	039	10250006425481	

รายการที่ได้รับอนุญาตมีผลบังคับใช้ตั้งแต่วันที่ 1 มิถุนายน 2567 ถึงวันที่ 30 มิถุนายน 2567

ออกให้ ณ วันที่ 1 มิถุนายน 2567
โดยกรมโรงงานอุตสาหกรรม

หนังสือแจ้งผลการพิจารณาฉบับนี้อนุญาตโดยใช้ระบบอิเล็กทรอนิกส์

หนังสือแจ้งผลการพิจารณา
การขออนุญาตให้นำสิ่งปฏิกูลหรือวัสดุที่ไม่ใช้แล้วออกนอกบริเวณโรงงาน
กรมโรงงานอุตสาหกรรม

เลขที่ 2567-856

หนังสือฉบับนี้ออกให้เพื่อแจ้งผลการพิจารณาของ

บริษัท ยูเอซีเจ เอ็กซ์ทรูชั่น (ประเทศไทย) จำกัด

ทะเบียนโรงงานเลขที่ 10250002925567

โดยมีรายละเอียดผลการพิจารณาดังนี้

ลำดับที่	รหัสสิ่งปฏิกูลหรือวัสดุที่ไม่ใช้แล้ว	ชื่อสิ่งปฏิกูลหรือวัสดุที่ไม่ใช้แล้ว	ปริมาณ(ตัน)	รหัสการจัดการ	ผู้รับดำเนินการ	เหตุผล
1	110502	ผงสังกะสี	8.000	049	10110300125593	
2	150101	กระดาษลัง กระดาษแข็ง	2.000	011	10110007725612	
3	150103	ไม้	2.000	011	10110007725612	
4	150104	สายรัดแท่งอลูมิเนียม	1.000	011	10110007725612	
5	120103	เศษอลูมิเนียม	83.000	049	72090000325393	
6	120103	เศษอลูมิเนียม	83.000	049	82251300125556	
7	120103	เศษอลูมิเนียม	2.000	011	10110007725612	
8	170405	เหล็ก เหล็กกล้า และเหล็กกล้าไร้สนิม (Iron steel and stainless steel)	1.000	011	10110007725612	
9	120101	เศษเหล็ก จาการเจีย การกลึง	1.000	011	10110007725612	
10	150111	กระป๋องสเปรย์	0.000	073	20190300225401	
11	150202	เศษผ้าปนเปื้อน	4.000	042	10190000825494	
12	160215	หลอดไฟ	0.028	073	20190300225401	
13	110107	น้ำยา Die washing	3.000	065	20190300225401	
14	080111	น้ำยาCoating	1.000	042	10190000825494	
15	130208	น้ำมันใช้แล้ว	0.000	042	10190000825494	
16	150110	ภาชนะปนเปื้อน	1.000	073	20190300225401	
17	160508	สารเคมีเสื่อมสภาพ	0.300	042	10190000825494	
18	160507	Silicon powder	0.000	073	20190300225401	
19	150203	Resin	1.000	071	20190300225401	
20	150110	บรรจุภัณฑ์ปนเปื้อน	1.000	039	10250006425481	

รายการที่ได้รับอนุญาตมีผลบังคับใช้ตั้งแต่วันที่ 1 กรกฎาคม 2567 ถึงวันที่ 31 กรกฎาคม 2567

ออกให้ ณ วันที่ 1 กรกฎาคม 2567
โดยกรมโรงงานอุตสาหกรรม

หนังสือแจ้งผลการพิจารณาฉบับนี้อนุญาตโดยใช้ระบบอิเล็กทรอนิกส์

หนังสือแจ้งผลการพิจารณา
การขออนุญาตให้นำสิ่งปฏิกูลหรือวัสดุที่ไม่ใช้แล้วออกนอกบริเวณโรงงาน
กรมโรงงานอุตสาหกรรม

เลขที่ 2567-856

หนังสือฉบับนี้ออกให้เพื่อแจ้งผลการพิจารณาของ

บริษัท ยูเอซีเจ เอ็กซ์ทรูชั่น (ประเทศไทย) จำกัด

ทะเบียนโรงงานเลขที่ 10250002925567

โดยมีรายละเอียดผลการพิจารณาดังนี้

ลำดับที่	รหัสสิ่งปฏิกูลหรือวัสดุที่ไม่ใช้แล้ว	ชื่อสิ่งปฏิกูลหรือวัสดุที่ไม่ใช้แล้ว	ปริมาณ(ตัน)	รหัสการจัดการ	ผู้รับดำเนินการ	เหตุผล
1	110502	ผงสังกะสี	8.000	049	10110300125593	
2	150101	กระดาษลัง กระดาษแข็ง	2.000	011	10110007725612	
3	150103	ไม้	2.000	011	10110007725612	
4	150104	สายรัดแท่งอลูมิเนียม	1.000	011	10110007725612	
5	120103	เศษอลูมิเนียม	83.000	049	72090000325393	
6	120103	เศษอลูมิเนียม	83.000	049	82251300125556	
7	120103	เศษอลูมิเนียม	2.000	011	10110007725612	
8	170405	เหล็ก เหล็กกล้า และเหล็กกล้าไร้สนิม (Iron steel and stainless steel)	1.000	011	10110007725612	
9	120101	เศษเหล็ก จาการเจีย การกลึง	1.000	011	10110007725612	
10	150111	กระป๋องสเปรย์	0.000	073	20190300225401	
11	150202	เศษผ้าปนเปื้อน	0.000	042	10190000825494	
12	160215	หลอดไฟ	0.000	073	20190300225401	
13	110107	น้ำยา Die washing	5.000	065	20190300225401	
14	080111	น้ำยาCoating	5.000	042	10190000825494	
15	130208	น้ำมันใช้แล้ว	2.000	042	10190000825494	
16	150110	ภาชนะปนเปื้อน	1.000	073	20190300225401	
17	160508	สารเคมีเสื่อมสภาพ	0.000	042	10190000825494	
18	160507	Silicon powder	0.000	073	20190300225401	
19	150203	Resin	1.000	071	20190300225401	
20	150110	บรรจุภัณฑ์ปนเปื้อน	1.000	039	10250006425481	

รายการที่ได้รับอนุญาตมีผลบังคับใช้ตั้งแต่วันที่ 1 สิงหาคม 2567 ถึงวันที่ 31 สิงหาคม 2567

ออกให้ ณ วันที่ 1 สิงหาคม 2567
โดยกรมโรงงานอุตสาหกรรม

หนังสือแจ้งผลการพิจารณาฉบับนี้อนุญาตโดยใช้ระบบอิเล็กทรอนิกส์

หนังสือแจ้งผลการพิจารณา

การขออนุญาตให้นำสิ่งปฏิกูลหรือวัสดุที่ไม่ใช้แล้วออกนอกบริเวณโรงงาน

กรมโรงงานอุตสาหกรรม

เลขที่ 2567-856

หนังสือฉบับนี้ออกให้เพื่อแจ้งผลการพิจารณาของ

บริษัท ยูเอซีเจ เอ็กซ์ทรูชั่น (ประเทศไทย) จำกัด

ทะเบียนโรงงานเลขที่ 10250002925567

โดยมีรายละเอียดผลการพิจารณาดังนี้

ลำดับที่	รหัสสิ่งปฏิกูลหรือวัสดุที่ไม่ใช้แล้ว	ชื่อสิ่งปฏิกูลหรือวัสดุที่ไม่ใช้แล้ว	ปริมาณ(ตัน)	รหัสการจัดการ	ผู้รับดำเนินการ	เหตุผล
1	110502	ผงสังกะสี	9.000	049	10110300125593	
2	150101	กระดาษลัง กระดาษแข็ง	2.000	011	10110007725612	
3	150103	ไม้	2.000	011	10110007725612	
4	150104	สายรัดแท่งอลูมิเนียม	1.000	011	10110007725612	
5	120103	เศษอลูมิเนียม	83.000	049	72090000325393	
6	120103	เศษอลูมิเนียม	83.000	049	82251300125556	
7	120103	เศษอลูมิเนียม	2.000	011	10110007725612	
8	170405	เหล็ก เหล็กกล้า และเหล็กกล้าไร้สนิม (Iron steel and stainless steel)	1.000	011	10110007725612	
9	120101	เศษเหล็ก จากการเจีย การกลึง	1.000	011	10110007725612	
10	150111	กระป๋องสเปรย์	0.000	073	20190300225401	
11	150202	เศษผ้าปนเปื้อน	4.000	042	10190000825494	
12	160215	หลอดไฟ	0.000	073	20190300225401	
13	110107	น้ำยา Die washing	0.000	065	20190300225401	
14	080111	น้ำยาCoating	0.000	042	10190000825494	
15	130208	น้ำมันใช้แล้ว	0.000	042	10190000825494	
16	150110	ภาชนะปนเปื้อน	0.000	073	20190300225401	
17	160508	สารเคมีเสื่อมสภาพ	0.000	042	10190000825494	
18	160507	Silicon powder	1.500	073	20190300225401	
19	150203	Resin	0.000	071	20190300225401	
20	150110	บรรจุภัณฑ์ปนเปื้อน	1.000	039	10250006425481	

รายการที่ได้รับอนุญาตมีผลบังคับใช้ตั้งแต่วันที่ 1 กันยายน 2567 ถึงวันที่ 30 กันยายน 2567

ออกให้ ณ วันที่ 1 กันยายน 2567

โดยกรมโรงงานอุตสาหกรรม

หนังสือแจ้งผลการพิจารณาฉบับนี้อนุญาตโดยใช้ระบบอิเล็กทรอนิกส์

หนังสือแจ้งผลการพิจารณา

การขออนุญาตให้นำสิ่งปฏิกูลหรือวัสดุที่ไม่ใช้แล้วออกนอกบริเวณโรงงาน

กรมโรงงานอุตสาหกรรม

เลขที่ 2567-856

หนังสือฉบับนี้ออกให้เพื่อแจ้งผลการพิจารณาของ

บริษัท ยูเอซีเจ เอ็กซ์ทรูชั่น (ประเทศไทย) จำกัด

ทะเบียนโรงงานเลขที่ 10250002925567

โดยมีรายละเอียดผลการพิจารณาดังนี้

ลำดับที่	รหัสสิ่งปฏิกูลหรือวัสดุที่ไม่ใช้แล้ว	ชื่อสิ่งปฏิกูลหรือวัสดุที่ไม่ใช้แล้ว	ปริมาณ(ตัน)	รหัสการจัดการ	ผู้รับดำเนินการ	เหตุผล
1	110502	ผงสังกะสี	9.000	049	10110300125593	
2	150101	กระดาษลัง กระดาษแข็ง	2.000	011	10110007725612	
3	150103	ไม้	2.000	011	10110007725612	
4	150104	สายรัดแท่งอลูมิเนียม	1.000	011	10110007725612	
5	120103	เศษอลูมิเนียม	83.000	049	72090000325393	
6	120103	เศษอลูมิเนียม	83.000	049	82251300125556	
7	120103	เศษอลูมิเนียม	2.000	011	10110007725612	
8	170405	เหล็ก เหล็กกล้า และเหล็กกล้าไร้สนิม (Iron steel and stainless steel)	1.000	011	10110007725612	
9	120101	เศษเหล็ก จากการเจีย การกลึง	1.000	011	10110007725612	
10	150111	กระป๋องสเปรย์	0.000	073	20190300225401	
11	150202	เศษผ้าปนเปื้อน	0.000	042	10190000825494	
12	160215	หลอดไฟ	0.000	073	20190300225401	
13	110107	น้ำยา Die washing	5.000	065	20190300225401	
14	080111	น้ำยาCoating	5.000	042	10190000825494	
15	130208	น้ำมันใช้แล้ว	1.000	042	10190000825494	
16	150110	ภาชนะปนเปื้อน	1.000	073	20190300225401	
17	160508	สารเคมีเสื่อมสภาพ	0.000	042	10190000825494	
18	160507	Silicon powder	0.000	073	20190300225401	
19	150203	Resin	1.000	071	20190300225401	
20	150110	บรรจุภัณฑ์ปนเปื้อน	1.000	039	10250006425481	

รายการที่ได้รับอนุญาตมีผลบังคับใช้ตั้งแต่วันที่ 1 ตุลาคม 2567 ถึงวันที่ 31 ตุลาคม 2567

ออกให้ ณ วันที่ 1 ตุลาคม 2567

โดยกรมโรงงานอุตสาหกรรม

หนังสือแจ้งผลการพิจารณาฉบับนี้อนุญาตโดยใช้ระบบอิเล็กทรอนิกส์

หนังสือแจ้งผลการพิจารณา

การขออนุญาตให้นำสิ่งปฏิกูลหรือวัสดุที่ไม่ใช้แล้วออกนอกบริเวณโรงงาน

กรมโรงงานอุตสาหกรรม

เลขที่ 2567-856

หนังสือฉบับนี้ออกให้เพื่อแจ้งผลการพิจารณาของ

บริษัท ยูเอซีเจ เอ็กซ์ทรูชั่น (ประเทศไทย) จำกัด

ทะเบียนโรงงานเลขที่ 10250002925567

โดยมีรายละเอียดผลการพิจารณาดังนี้

ลำดับที่	รหัสสิ่งปฏิกูลหรือวัสดุที่ไม่ใช้แล้ว	ชื่อสิ่งปฏิกูลหรือวัสดุที่ไม่ใช้แล้ว	ปริมาณ(ตัน)	รหัสการจัดการ	ผู้รับดำเนินการ	เหตุผล
1	110502	ผงสังกะสี	9.000	049	10110300125593	
2	150101	กระดาษลัง กระดาษแข็ง	2.000	011	10110007725612	
3	150103	ไม้	2.000	011	10110007725612	
4	150104	สายรัดแท่งอลูมิเนียม	1.000	011	10110007725612	
5	120103	เศษอลูมิเนียม	83.000	049	72090000325393	
6	120103	เศษอลูมิเนียม	83.000	049	82251300125556	
7	120103	เศษอลูมิเนียม	2.000	011	10110007725612	
8	170405	เหล็ก เหล็กกล้า และเหล็กกล้าไร้สนิม (Iron steel and stainless steel)	1.000	011	10110007725612	
9	120101	เศษเหล็ก จากการเจีย การกลึง	1.000	011	10110007725612	
10	150111	กระป๋องสเปรย์	0.000	073	20190300225401	
11	150202	เศษผ้าปนเปื้อน	4.000	042	10190000825494	
12	160215	หลอดไฟ	0.000	073	20190300225401	
13	110107	น้ำยา Die washing	0.000	065	20190300225401	
14	080111	น้ำยาCoating	0.000	042	10190000825494	
15	130208	น้ำมันใช้แล้ว	0.000	042	10190000825494	
16	150110	ภาชนะปนเปื้อน	0.000	073	20190300225401	
17	160508	สารเคมีเสื่อมสภาพ	0.000	042	10190000825494	
18	160507	Silicon powder	0.000	073	20190300225401	
19	150203	Resin	0.000	071	20190300225401	
20	150110	บรรจุภัณฑ์ปนเปื้อน	0.000	039	10250006425481	

รายการที่ได้รับอนุญาตมีผลบังคับใช้ตั้งแต่วันที่ 1 พฤศจิกายน 2567 ถึงวันที่ 30 พฤศจิกายน 2567

ออกให้ ณ วันที่ 1 พฤศจิกายน 2567

โดยกรมโรงงานอุตสาหกรรม

หนังสือแจ้งผลการพิจารณาฉบับนี้อนุญาตโดยใช้ระบบอิเล็กทรอนิกส์

หนังสือแจ้งผลการพิจารณา

การขออนุญาตให้นำสิ่งปฏิกูลหรือวัสดุที่ไม่ใช้แล้วออกนอกบริเวณโรงงาน

กรมโรงงานอุตสาหกรรม

เลขที่ 2567-O-20167

หนังสือฉบับนี้ออกให้เพื่อแจ้งผลการพิจารณาของ

บริษัท วาย-เทค จำกัด

ทะเบียนโรงงานเลขที่ 10250000225598

โดยมีรายละเอียดผลการพิจารณาดังนี้

ลำดับที่	รหัสสิ่งปฏิกูลหรือวัสดุที่ไม่ใช้แล้ว	ชื่อสิ่งปฏิกูลหรือวัสดุที่ไม่ใช้แล้ว	ปริมาณ(ตัน)	รหัสการจัดการ	ผู้รับดำเนินการ	เหตุผล
1	070213	พลาสติกเรซิน	12.150	011	10140205125471	
2	070299	เศษยางสังเคราะห์	249.190	011	10250008825480	
3	080113	กากสี	3.473	042	10190000825494	
4	080409	กากกาว	6.187	042	10190000825494	
5	110109	กากตะกอนจากเครื่องล้างชิ้นงาน	3.600	073	20190300225401	
6	110198	Nox-RUST 46-78 เสื่อมสภาพ	1.333	042	10190000825494	
7	120101	เศษขี้กลึงเหล็ก/ ท่อไปป์	9.537	011	10140205125471	
8	120109	Coolant Oil	11.780	042	10190000825494	
9	120114	กากตะกอนจากกระบวนการ Grinding	49.650	042	10190000825494	
10	130899	น้ำปนเปื้อนน้ำมัน	111.870	042	10200000425524	
11	150101	กล่องกระดาษ และเศษกระดาษ	23.690	011	10140205125471	
12	150102	กระบะ ตะกร้า บล็อค พาเลท และถุงพลาสติก	3.743	011	10140205125471	
13	150103	เศษไม้ และไม้พาเลท	14.703	011	10140205125471	
14	150104	ลังเหล็กชำรุด + เศษเหล็กบาง	16.013	011	10140205125471	
15	150110	ภาชนะปนเปื้อน	3.953	049	10240009425604	
16	150110	ภาชนะปนเปื้อน	2.813	073	20190300225401	
17	150110	ภาชนะปนเปื้อน	0.877	033	82020000425495	
18	150110	ภาชนะปนเปื้อน	5.848	033	82040000125432	
19	150111	กระป๋องสเปรย์	0.800	073	20190300225401	
20	150202	วัสดุปนเปื้อน	15.310	042	10190000825494	
21	160213	อุปกรณ์อิเล็กทรอนิกส์	0.600	073	20190300225401	
22	160215	หลอดไฟใช้แล้ว	0.567	073	20190300225401	
23	160304	ชิ้นงานเสื่อมสภาพ (NG)	34.650	011	10140205125471	
24	160508	สารเคมีเสื่อมสภาพ	0.407	042	10190000825494	
25	161001	น้ำปนเปื้อนน้ำมัน	214.727	041	10190500125452	
26	170402	อะลูมิเนียม	0.190	011	10140205125471	
27	170405	เศษเหล็ก	0.197	011	10140205125471	
28	190813	กากตะกอนจากระบบบำบัดน้ำเสีย	23.437	073	20190300225401	
29	070213	พลาสติกเรซิน	12.150	011	10110104125484	
30	120101	เศษขี้กลึงเหล็ก ท่อไปป์	9.537	011	10110104125484	

32	150102	กระบะ ตะกร้า บล็อค พาเลท ถุงพลาสติก	3.700	011	10110104125484	
33	150103	เศษไม้ และไม้พาเลท	15.000	011	10110104125484	
34	150104	ลังเหล็กชำรุด เหล็กบาง	17.000	011	10110104125484	
35	160304	ชิ้นงานเสื่อมสภาพ NG	34.700	011	10110104125484	
36	170402	อะลูมิเนียม	0.200	011	10110104125484	
37	170405	เศษเหล็ก	0.195	011	10110104125484	
38	150110	ภาชนะปนเปื้อน	3.953	049	10250002025491	
39	130110	น้ำมันไฮดรอลิกใช้แล้ว	18.000	042	10270000625571	

รายการที่ได้รับอนุญาตมีผลบังคับใช้ตั้งแต่วันที่ 1 มกราคม 2567 ถึงวันที่ 31 ธันวาคม 2567

ออกให้ ณ วันที่ 1 มกราคม 2567
โดยกรมโรงงานอุตสาหกรรม

หนังสือแจ้งผลการพิจารณาฉบับนี้อนุญาตโดยใช้ระบบอิเล็กทรอนิกส์

รหัสการจัดการสิ่งปฏิกูลหรือวัสดุที่ไม่ใช้แล้ว

คัดแยกประเภทเพื่อจำหน่ายต่อ (sorting)
กักเก็บในภาชนะบรรจุ (storage) ให้ระบุลักษณะการกักเก็บและภาชนะบรรจุ
นำกลับมาใช้ซ้ำ (reuse) ตามวัตถุประสงค์เดิมของวัสดุที่ไม่ใช้แล้วนั้น ๆ
ส่งกลับผู้ขายเพื่อกำจัด (return to original producer for disposal) ให้ระบุชื่อผู้ขายที่รับคืน
นำบรรจุภัณฑ์กลับไปบรรจุใหม่หรือใช้ซ้ำ (reuse container; to be refilled) ให้ระบุชื่อผู้ขายที่รับคืน
นำกลับมาใช้ซ้ำด้วยวิธีอื่น ๆ (other reuse methods) ตามวัตถุประสงค์เดิมของวัสดุที่ไม่ใช้แล้วนั้น ๆ ให้ระบุ
ใช้เป็นเชื้อเพลิงทดแทน (use as fuel substitution or burn for energy recovery)โดยตรงในเตาเผา (incinerator) หรือเตาอุตสาหกรรมซีเมนต์ (cement industrial furnace)
ทำเชื้อเพลิงผสม (fuel blending) เพื่อนำไปใช้เป็นเชื้อเพลิงสำหรับเตาเผา (incinerator)เตาอุตสาหกรรมซีเมนต์ (cement industrial furnace) หรือหม้อไอน้ำและเตาอุตสาหกรรม (boiler and industrial furnace) ระบุปลายทาง
เผาเพื่อใช้เป็นพลังงาน (burn for energy recovery) เฉพาะวัสดุที่ไม่ใช้แล้วที่ไม่เป็นของเสียอันตราย สำหรับเตาไฟ (stove) หรือหม้อไอน้ำและเตาอุตสาหกรรม (boiler and industrial furnace)
ใช้เป็นวัตถุดิบทดแทน (use as raw material substitution) ในเตาอุตสาหกรรมซีเมนต์ (cement industrial furnace)
ทำวัสดุผสม (material blending) เพื่อใช้เป็นวัตถุดิบทดแทน (use as raw material substitution) ในเตาอุตสาหกรรมซีเมนต์ (cement industrial furnace) ระบุปลายทาง
ทำเชื้อเพลิงทดแทนจากวัสดุที่ไม่ใช้แล้วที่ไม่เป็นของเสียอันตราย สำหรับเตาอุตสาหกรรม เพื่อใช้ผลิตกระแสไฟฟ้าโดยเฉพาะ (use as fuel blending for energy recovery) ระบุปลายทาง
ใช้วัสดุที่ไม่ใช้แล้วที่ไม่เป็นของเสียอันตราย เพื่อใช้เป็นเชื้อเพลิงทดแทนโดยตรงในเตาเผา (incinerator) เพื่อผลิตกระแสไฟฟ้า
ใช้วัสดุที่ไม่ใช้แล้วที่เป็นของเสียอันตราย เพื่อใช้เป็นเชื้อเพลิงทดแทนโดยตรง ในเตาเผา (incinerator) เพื่อผลิตกระแสไฟฟ้า
นำกลับมาใช้ประโยชน์อีกด้วยวิธีอื่น ๆ (other recycle methods)
เข้ากระบวนการนำตัวทำละลายกลับมาใหม่ (solvent reclamation/regeneration)
เข้ากระบวนการนำโลหะกลับมาใหม่ (reclamation/regeneration of metal and metal compounds)
เข้ากระบวนการคืนสภาพกรด/ด่าง (acid/base regeneration)
เข้ากระบวนการคืนสภาพตัวเร่งปฏิกิริยา (catalyst regeneration)
เข้ากระบวนการคืนสภาพ ถ่านกัมมันต์ใช้งานแล้ว (spent activated carbon regeneration)
เข้ากระบวนการคืนสภาพเรซินหรือเมมเบรนที่ใช้งานแล้ว (spent resin or membrane regeneration)

057 เข้ากระบวนการคืนสภาพทรายหล่อแบบที่ใช้งานแล้ว (spent green sand / no bake sand regeneration)
059 นำวัสดุที่ไม่ใช้แล้วอื่น ๆ กลับคืนมาใหม่ (other recovery unlisted materials) ให้ระบุ
061 บำบัดด้วยวิธีชีวภาพ (biological treatment) หรือวิธีเคมีชีวภาพ (chemical biological treatment)
062 บำบัดด้วยวิธีชีวภาพ (biological treatment) เพื่อใช้ก๊าซชีวภาพหรือก๊าซไฮโดรเจนเป็นพลังงาน
063 บำบัดด้วยวิธีทางเคมี (chemical treatment) หรือบำบัดด้วยวิธีทางกายภาพ (physical treatment) หรือบำบัดด้วยวิธีทางเคมีกายภาพ (physico-chemical treatment)
065 บำบัดน้ำเสียด้วยวิธีทางเคมีกายภาพ (physico-chemical treatment of wastewater)
066 เข้าระบบบำบัดน้ำเสียรวม (discharge into central wastewater treatment plant)
067 ปรับเสถียรด้วยวิธีทางเคมี (chemical stabilization)
068 ปรับเสถียรหรือแข็งทางเคมีโดยใช้ซีเมนต์หรือวัสดุ pozzolanic (chemical fixation using cementitious and/or pozzolanic material)
069 ใช้วิธีบำบัดอื่น ๆ เพื่อทำลายความเป็นพิษ (other detoxification methods) ให้ระบุ
071 ฝังกลบตามหลักสุขาภิบาล (sanitary landfill) เฉพาะสิ่งปฏิกูลหรือวัสดุที่ไม่ใช้แล้ว ที่ไม่เป็นของเสียอันตรายเท่านั้น
072 ฝังกลบอย่างปลอดภัย (secure landfill)
073 ฝังกลบอย่างปลอดภัย เมื่อทำการปรับเสถียรหรือทำให้เป็นก้อนแข็งแล้ว (secure landfill of stabilized and/or solidified wastes)
074 เผาทำลาย (burn for destruction) ในเตาเผาขยะชุมชน หรือเตาเผาเฉพาะสำหรับสิ่งปฏิกูลหรือวัสดุที่ไม่ใช้แล้วที่ไม่เป็นของเสียอันตรายเท่านั้น
075 เผาทำลายในเตาเผาเฉพาะสำหรับของเสียอันตราย (burn for destruction in hazardous waste incinerator)
076 เผาทำลายร่วมในเตาอุตสาหกรรมซีเมนต์ (co-incineration in cement kiln)
077 อัดฉีดลงบ่อใต้ดิน หรือชั้นดินใต้ทะเล (deep well or underground injection; sea-bed insertion)
079 กำจัดด้วยวิธีอื่น ๆ (other disposal methods) ให้ระบุ
081 รวบรวมและส่งออกนอกประเทศ (collect and export)
082 ถมทะเลหรือที่ลุ่ม (land reclamation) เฉพาะวัสดุที่ไม่ใช้แล้วที่ไม่เป็นของเสียอันตรายเท่านั้น
083 หมักทำปุ๋ยหรือสารปรับปรุงคุณภาพดิน (composting or soil conditioner) เฉพาะสิ่งปฏิกูลหรือวัสดุที่ไม่ใช้แล้วที่ไม่เป็นของเสียอันตรายเท่านั้น
084 ทำอาหารสัตว์ (animal feed) เฉพาะสิ่งปฏิกูลหรือวัสดุที่ไม่ใช้แล้วที่ไม่เป็นของเสียอันตรายเท่านั้น
085 ศึกษา วิจัยและพัฒนา (study research and develop) เพื่อการทดลองในลักษณะโครงการนำร่องเท่านั้น

เหตุผลกรณีอื่นๆ

ผู้รับดำเนินการไม่ได้รับอนุญาตให้ บำบัด/ กำจัด/นำกลับไปใช้ประโยชน์ใหม่
วิธีการบำบัด/กำจัด/นำกลับไปใช้ประโยชน์ใหม่ ไม่เหมาะสม
ผู้รับดำเนินการได้รับคำสั่งปรับปรุงตามมาตรา 37 หรือหยุดประกอบกิจการตามมาตรา 39 ตามพระราชบัญญัติโรงงาน
ผู้รับดำเนินการไม่ยินยอมรับบำบัด/กำจัด/นำกลับไปใช้ประโยชน์ใหม่
ไม่สามารถยื่นขออนุญาต ผ่านสื่ออิเล็กทรอนิกส์ได้
ผู้ให้บริการยังไม่ได้แจ้งประกอบกิจการโรงงาน หรือไม่ได้แจ้งประกอบในส่วนขยาย
ไม่เข้าข่ายต้องขออนุญาตตามประกาศกระทรวงอุตสาหกรรมเรื่องการจัดการสิ่งปฏิกูลหรือวัสดุที่ไม่ใช้แล้ว พ.ศ. 2566

เหตุผลการไม่อนุญาต

อื่นๆ ระบุ.........................

เหตุผลที่ไม่สามารถพิจารณาได้ เนื่องจากขาดเอกสาร หรือเอกสารไม่สมบูรณ์ ดังนี้

11 สำเนาใบอนุญาตประกอบกิจการโรงงานของผู้รับดำเนินการ และหรือ ผู้ก่อกำเนิดวัสดุที่ไม่ใช้แล้ว
12 สำเนาหนังสือรับรองจดทะเบียนนิติบุคคลของผู้รับดำเนินการ และหรือ ผู้ก่อกำเนิดวัสดุที่ไม่ใช้แล้ว
13 สัญญาหรือหนังสือยินยอมการรับบริการระหว่างผู้รับดำเนินการและ ผู้ก่อกำเนิดวัสดุที่ไม่ใช้แล้ว
14 หนังสือการประกันความรับผิด (Liability) ระหว่างผู้รับดำเนินการและ ผู้ก่อกำเนิดวัสดุที่ไม่ใช้แล้ว
15 หนังสือมอบอำนาจให้ผู้หนึ่งผู้ใดกระทำการใดๆ แทนกรรมการผู้มีอำนาจพร้อมติดอากรแสตมป์ของผู้รับดำเนินการ และหรือ ผู้ก่อกำเนิดวัสดุที่ไม่ใช้แล้ว
16 ผลวิเคราะห์ค่าความเข้มข้นทั้งหมดของสิ่งเจือปน (total concentration : mg/kg)
17 ผลวิเคราะห์ด้วยวิธีการสกัดสาร (waste extraction test : mg/l)
18 รายละเอียดกระบวนการผลิตพร้อมแสดงจุดที่เกิดของเสีย
19 รายละเอียดกระบวนการนำของเสียมากำจัด/บำบัด/นำกลับมาใช้ประโยชน์ใหม่
20 สำเนาใบอนุญาตส่งออกวัตถุอันตราย (วอ.6)

22	160215	หลอดไฟใช้แล้ว	0.000	073	20190300225401	
23	160304	ชิ้นงานเสื่อมสภาพ (NG)	0.000	011	10140205125471	
24	160508	สารเคมีเสื่อมสภาพ	0.000	042	10190000825494	
25	161001	น้ำปนเปื้อนน้ำมัน	0.000	041	10190500125452	
26	170402	อะลูมิเนียม	0.000	011	10140205125471	
27	170405	เศษเหล็ก	0.000	011	10140205125471	
28	190813	กากตะกอนจากระบบบำบัดน้ำเสีย	0.000	073	20190300225401	
29	070213	พลาสติกเรซิน	0.000	011	10110104125484	
30	120101	เศษขี้กลึงเหล็ก ท่อไปป์	0.000	011	10110104125484	
31	150101	กล่องกระดาษ เศษกระดาษ	0.000	011	10110104125484	
32	150102	กระบะ ตะกร้า บล็อค พาเลท ถุงพลาสติก	0.000	011	10110104125484	
33	150103	เศษไม้ และไม้พาเลท	0.000	011	10110104125484	
34	150104	ลังเหล็กชำรุด เหล็กบาง	0.000	011	10110104125484	
35	160304	ชิ้นงานเสื่อมสภาพ NG	0.000	011	10110104125484	
36	170402	อะลูมิเนียม	0.000	011	10110104125484	
37	170405	เศษเหล็ก	0.000	011	10110104125484	
38	150110	ภาชนะปนเปื้อน	0.000	049	10250002025491	
39	130110	น้ำมันไฮดรอลิกใช้แล้ว	0.000	042	10270000625571	

รายการที่ได้รับอนุญาตมีผลบังคับใช้ตั้งแต่วันที่ 1 มกราคม 2567 ถึงวันที่ 31 มกราคม 2567

ออกให้ ณ วันที่ 1 มกราคม 2567
โดยกรมโรงงานอุตสาหกรรม

หนังสือแจ้งผลการพิจารณาฉบับนี้อนุญาตโดยใช้ระบบอิเล็กทรอนิกส์

หนังสือแจ้งผลการพิจารณา
การขออนุญาตให้นำสิ่งปฏิกูลหรือวัสดุที่ไม่ใช้แล้วออกนอกบริเวณโรงงาน
กรมโรงงานอุตสาหกรรม

เลขที่ 2567-O-20167
หนังสือฉบับนี้ออกให้เพื่อแจ้งผลการพิจารณาของ
บริษัท วาย-เทค จำกัด
ทะเบียนโรงงานเลขที่ 10250000225598
โดยมีรายละเอียดผลการพิจารณาดังนี้

ลำดับที่	รหัสสิ่งปฏิกูลหรือวัสดุที่ไม่ใช้แล้ว	ชื่อสิ่งปฏิกูลหรือวัสดุที่ไม่ใช้แล้ว	ปริมาณ(ตัน)	รหัสการจัดการ	ผู้รับดำเนินการ	เหตุผล
1	070213	พลาสติกเรซิน	0.000	011	10140205125471	
2	070299	เศษยางสังเคราะห์	0.000	011	10250008825480	
3	080113	กากสี	0.000	042	10190000825494	

23 รหัสการจัดการไม่ถูกต้อง
24 การลงนามของกรรมการผู้มีอำนาจในคำขอ/สัญญา ไม่ครบถ้วนตามเงื่อนไขในหนังสือรับรองการจดทะเบียนนิติบุคคล
25 เอกสารข้อมูลความปลอดภัย

หมายเหตุ

- กรณีไม่อนุญาต หากท่านไม่เห็นด้วย สามารถแจ้งเป็นหนังสือพร้อมเหตุผลไปยังอธิบดีกรมโรงงานอุตสาหกรรม ภายใน 15 วัน นับตั้งแต่วันที่ได้รับแจ้งคำสั่งทางการปกครองนี้
- หากท่านจงใจฝ่าฝืนนำสิ่งปฏิกูลหรือวัสดุที่ไม่ใช้แล้วออกนอกบริเวณโรงงานโดยไม่ได้รับอนุญาต ถือเป็นความผิดตามมาตรา 45 แห่งพระราชบัญญัติโรงงาน พ.ศ.2535 ต้องระวางโทษปรับไม่เกิน 2 แสนบาท

หนังสือแจ้งผลการพิจารณา
การขออนุญาตให้นำสิ่งปฏิกูลหรือวัสดุที่ไม่ใช้แล้วออกนอกบริเวณโรงงาน
กรมโรงงานอุตสาหกรรม

เลขที่ 2567-O-20167
หนังสือฉบับนี้ออกให้เพื่อแจ้งผลการพิจารณาของ
บริษัท วาย-เทค จำกัด
ทะเบียนโรงงานเลขที่ 10250000225598
โดยมีรายละเอียดผลการพิจารณาดังนี้

ลำดับที่	รหัสสิ่งปฏิกูลหรือวัสดุที่ไม่ใช้แล้ว	ชื่อสิ่งปฏิกูลหรือวัสดุที่ไม่ใช้แล้ว	ปริมาณ(ตัน)	รหัสการจัดการ	ผู้รับดำเนินการ	เหตุผล
1	070213	พลาสติกเรซิน	0.000	011	10140205125471	
2	070299	เศษยางสังเคราะห์	0.000	011	10250008825480	
3	080113	กากสี	0.000	042	10190000825494	
4	080409	กากกาว	0.000	042	10190000825494	
5	110109	กากตะกอนจากเครื่องล้างชิ้นงาน	0.000	073	20190300225401	
6	110198	Nox-RUST 46-78 เสื่อมสภาพ	0.000	042	10190000825494	
7	120101	เศษขี้กลึงเหล็ก/ ท่อไปป์	0.000	011	10140205125471	
8	120109	Coolant Oil	0.000	042	10190000825494	
9	120114	กากตะกอนจากกระบวนการ Grinding	0.000	042	10190000825494	
10	130899	น้ำปนเปื้อนน้ำมัน	0.000	042	10200000425524	
11	150101	กล่องกระดาษ และเศษกระดาษ	0.000	011	10140205125471	
12	150102	กระบะ ตะกร้า บล็อค พาเลท และถุงพลาสติก	0.000	011	10140205125471	
13	150103	เศษไม้ และไม้พาเลท	0.000	011	10140205125471	
14	150104	ลังเหล็กชำรุด + เศษเหล็กบาง	0.000	011	10140205125471	
15	150110	ภาชนะปนเปื้อน	0.000	049	10240009425604	
16	150110	ภาชนะปนเปื้อน	0.000	073	20190300225401	
17	150110	ภาชนะปนเปื้อน	0.000	033	82020000425495	
18	150110	ภาชนะปนเปื้อน	0.000	033	82040000125432	
19	150111	กระป๋องสเปรย์	0.000	073	20190300225401	
20	150202	วัสดุปนเปื้อน	0.000	042	10190000825494	

6	110198	Nox-RUST 46-78 เสื่อมสภาพ	0.000	042	10190000825494	
7	120101	เศษขี้กลึงเหล็ก/ ท่อไปป์	0.000	011	10140205125471	
8	120109	Coolant Oil	0.000	042	10190000825494	
9	120114	กากตะกอนจากกระบวนการ Grinding	0.000	042	10190000825494	
10	130899	น้ำปนเปื้อนน้ำมัน	0.000	042	10200000425524	
11	150101	กล่องกระดาษ และเศษกระดาษ	0.000	011	10140205125471	
12	150102	กระบะ ตะกร้า บล็อค พาเลท และถุงพลาสติก	0.000	011	10140205125471	
13	150103	เศษไม้ และไม้พาเลท	0.000	011	10140205125471	
14	150104	ลังเหล็กชำรุด + เศษเหล็กบาง	0.000	011	10140205125471	
15	150110	ภาชนะปนเปื้อน	0.000	049	10240009425604	
16	150110	ภาชนะปนเปื้อน	0.000	073	20190300225401	
17	150110	ภาชนะปนเปื้อน	0.000	033	82020000425495	
18	150110	ภาชนะปนเปื้อน	0.000	033	82040000125432	
19	150111	กระป๋องสเปรย์	0.000	073	20190300225401	
20	150202	วัสดุปนเปื้อน	0.000	042	10190000825494	
21	160213	อุปกรณ์อิเล็กทรอนิกส์	0.000	073	20190300225401	
22	160215	หลอดไฟใช้แล้ว	0.000	073	20190300225401	
23	160304	ชิ้นงานเสื่อมสภาพ (NG)	0.000	011	10140205125471	
24	160508	สารเคมีเสื่อมสภาพ	0.000	042	10190000825494	
25	161001	น้ำปนเปื้อนน้ำมัน	0.000	041	10190500125452	
26	170402	อะลูมิเนียม	0.000	011	10140205125471	
27	170405	เศษเหล็ก	0.000	011	10140205125471	
28	190813	กากตะกอนจากระบบบำบัดน้ำเสีย	0.000	073	20190300225401	
29	070213	พลาสติกเรซิน	0.000	011	10110104125484	
30	120101	เศษขี้กลึงเหล็ก ท่อไปป์	0.000	011	10110104125484	
31	150101	กล่องกระดาษ เศษกระดาษ	0.000	011	10110104125484	
32	150102	กระบะ ตะกร้า บล็อค พาเลท ถุงพลาสติก	0.000	011	10110104125484	
33	150103	เศษไม้ และไม้พาเลท	0.000	011	10110104125484	
34	150104	ลังเหล็กชำรุด เหล็กบาง	0.000	011	10110104125484	
35	160304	ชิ้นงานเสื่อมสภาพ NG	0.000	011	10110104125484	
36	170402	อะลูมิเนียม	0.000	011	10110104125484	
37	170405	เศษเหล็ก	0.000	011	10110104125484	
38	150110	ภาชนะปนเปื้อน	0.000	049	10250002025491	
39	130110	น้ำมันไฮดรอลิกใช้แล้ว	0.000	042	10270000625571	

รายการที่ได้รับอนุญาตมีผลบังคับใช้ตั้งแต่วันที่ 1 กุมภาพันธ์ 2567 ถึงวันที่ 29 กุมภาพันธ์ 2567

ออกให้ ณ วันที่ 1 กุมภาพันธ์ 2567
โดยกรมโรงงานอุตสาหกรรม

หนังสือแจ้งผลการพิจารณาฉบับนี้อนุญาตโดยใช้ระบบอิเล็กทรอนิกส์

เอกสารแนบ ข-20
ตัวอย่างการประชาสัมพันธ์ด้านสิ่งแวดล้อม

ตัวอย่างการประชาสัมพันธ์ด้านสิ่งแวดล้อม
เดือนมกราคม 2567

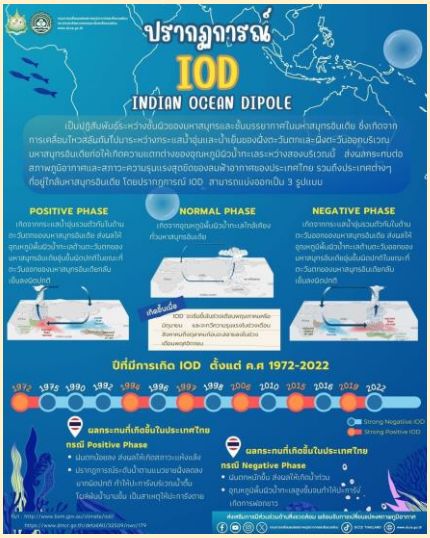

ตัวอย่างการประชาสัมพันธ์ด้านสิ่งแวดล้อม
เดือนกุมภาพันธ์ 2567

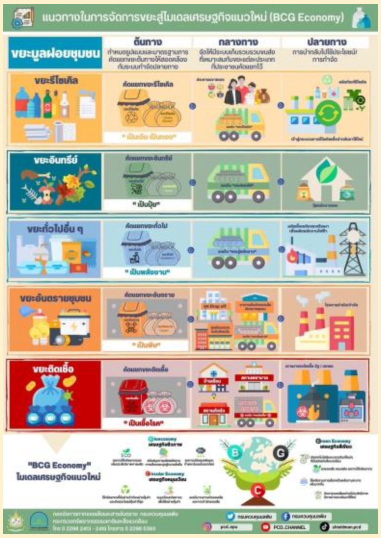

ตัวอย่างการประชาสัมพันธ์ด้านสิ่งแวดล้อม
เดือนมีนาคม 2567

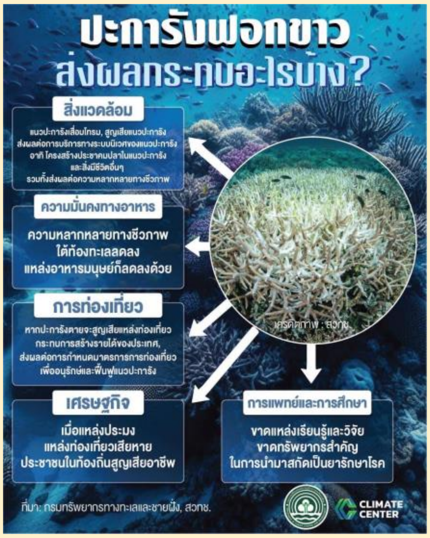

ตัวอย่างการประชาสัมพันธ์ด้านสิ่งแวดล้อม
เดือนเมษายน 2567

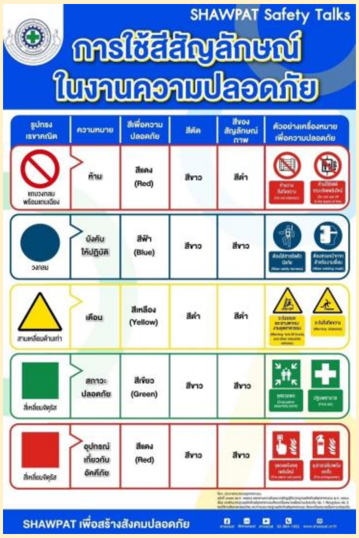

ตัวอย่างการประชาสัมพันธ์ด้านสิ่งแวดล้อม
เดือนพฤษภาคม 2567

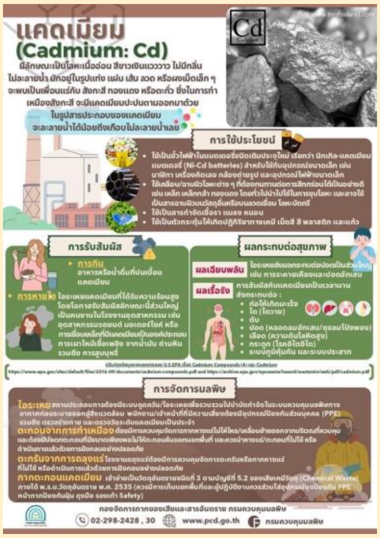

ตัวอย่างการประชาสัมพันธ์ด้านสิ่งแวดล้อม
เดือนมิถุนายน 2567